

Amts- u. Mitteilungsblatt des Marktes Kipfenberg

Nr. 09 / 2020

Kipfenberg, 1. September 2020

30

Jahre

FUNDJUBILÄUM



"ERSTER ECHTER BAJUWARE"

Vortrag am 29. September um 19 Uhr im Museum

Herausgeber:

Markt Kipfenberg,
Marktplatz 2, 85110 Kipfenberg
Postfach 27, 85108 Kipfenberg
Telefon (08465) 94 10-0
Telefax (08465) 94 10-23

Internet: <http://www.kipfenberg.de>
e-mail: poststelle@markt-kipfenberg.de

Parteiverkehr:

Montag - Freitag:
8.00 Uhr bis 12.00 Uhr
Donnerstag:
14.00 Uhr bis 18.00 Uhr

Erscheinungsweise:

Jeden 1. eines Monats – kostenlos

www.kipfenberg.de



Informationstafel

Amtsleiter: Erster Bürgermeister Christian Wagner

Geschäftsleitung: Thomas Nagler

Tourist-Information

Marktplatz 2, 85110 Kipfenberg, Tel. (08465) 941040, Fax 941043

Öffnungszeiten (ganzjährig): Mo. – Fr. 8.00 – 12.00 Uhr,
Do. 14.00 – 18.00 Uhr; (01. Mai – 30. September) Mo. – Mi.
13.00 – 17.00 Uhr, Sa., So., und an Feiertagen geschlossen.

Römer und Bajuwaren Museum Burg Kipfenberg:

Markt Kipfenberg, Marktplatz 2, 85110 Kipfenberg,
Tel. 08465/905707, E-Mail: museum@kipfenberg.de

Freibad Kipfenberg:

Das Freibad hat geöffnet.

Standesamt Beilngries

Hauptstraße 24, 92339 Beilngries
Tel. (08461) 7070

Notrufnummern:

Polizei 110, Feuerwehr / Notarzt / Rettungsdienst 112
Giftnotruf (089) 19240

Neue Störungsnummern der Main-Donau Netzgesellschaft – Tochterunternehmen der N-ERGIE Aktiengesellschaft:

Main-Donau Netzgesellschaft für Strom, (0800) 234-2500

Main-Donau Netzgesellschaft für Wasser
(nur Nürnberg) und Erdgas, (0800) 234-3600

Main-Donau Netzgesellschaft für Fernwärme
(nur Nürnberg), (0800) 234-4500

Störungsrufnummer, (08465) 94100 oder 906922

Wasserzweckverband, (08465) 905033

Telefonverzeichnis Rathaus

Zentrale:	08465/94 10-0
Vorzimmer/Vermittlung	Frau Obermeier -11
Fax Vorzimmer -23
1. Bürgermeister	Herr Wagner -24
Bauamt	Herr Heiderscheid..... -46
Bauamt Verwaltung	Frau Binder -30
Bauamt/Liegenschaften	Frau Hennig -32
Bauamt/Friedhofsverwaltung	Frau Meyer..... -39
Strom/Kämmerei (Leitung)	Herr Finster -33
	Frau Böndl / Frau Regler ... -34
Störungsannahme EVU Kipfenberg -55
Geschäftsleitung	Herr Nagler -35
Kasse/Buchhaltung	Frau Neubauer -36
Kassenverwaltung	Frau Kratz -37
Kasse/Steueramt	Frau Polak -38
Kasse/Müllabfuhr	Frau Mayer..... -38
Tourist Information	Frau Scheibel..... -40
	Frau Stöckl -41
	Frau Weber -42
Fax Tourist Information -43
Gewerbe-/Renten-/Fundamt	Fr. Huber-Regler/Fr. Schneider .. -44
Einwohnermelde- u. Ordnungsamt	Fr. Sohmen/Fr. Schneider ... -45
Klärwerk	90 69 21 Bauhof 90 69 23
Klärwerk (Notfall-Nr.) Herr Schnaidt 0160/5329898
Freibad	90 69 24 Übergabestation 90 69 22
Feuerwehrkommandant Forster 0174/3433458
Grund- u. Mittelschule „Am Limes“ Kipfenberg 32 80

Verantwortlich für den amtlichen Teil: Markt Kipfenberg, Marktplatz 2, 85110 Kipfenberg - dessen gesetzlicher Vertreter

Druck und Anzeigenverwaltung: Druckerei Fuchs GmbH, Gutenbergstr. 1, 92334 Pollanten, Tel. (0 84 62) 9 40 60,
Fax (0 84 62) 94 06 20, Internet: www.fuchsdruck.de, email: mtb@fuchsdruck.de

Abgabetermine: Abgabetermin für Texte ist jeweils der 15. und für Anzeigen der 20. des Monats – **Auflage:** 2.100 Exemplare

Wertstoffhof, Kompostierungsanlagen, Deponien

Wertstoffhof am Bauhof (geöffnet)

Bahnhofstr. 5, Kipfenberg, Mi. 14 - 18 Uhr / Sa. 8 - 12 Uhr
Sperrmüll, Glas, Dosen, Schrott, Folien, Flachglas, Korke, Holz,
Elektrogeräte, CD's u. DVD's (kein Datenschutz), Neonröhren, Batterien,
Tonerpatronen, PU-Schaumdosen, Kartonagen.
Anlieferung nur während der Öffnungszeiten.
Zuwiderhandlungen (Ablagerung des Mülls außerhalb des Zaunes)
werden zur Anzeige gebracht.

Bauschutt-Entsorgung von Kleinmengen

In den Wintermonaten können nur auf dem Wertstoffhof in Kipfenberg Kleinmengen von Bauschutt (max. 1m³) zur Containerentsorgung während der allgemeinen Öffnungszeiten angenommen werden.

Kipfenberg: Mi. 14 - 18 Uhr, Sa. 8 - 12 Uhr

Angenommen wird nur reiner Bauschutt, keine Erde o. Humus.

Folgender Bauschutt darf über die Container entsorgt werden:

Mörtel u. Putze, Ziegel u. Steine, Fliesen u. Keramik (z.B. Toiletten-schüssel), Glasbausteine u. Altglas, Beton u. Zement

Folgende Materialien dürfen über den Container nicht entsorgt werden:

Asbestzement (Eternitplatten), Holz- u. Gartenabfälle, Folien u. Müll, Metalle u. Kabel, Gipskarton, Holzfasernplatten, Dämmmaterialien (z.B. Glaswolle), Asphalt-/Teeraufbruch, (öl-)verunreinigtes Erdreich. Ein Nachsortieren bei der Annahmestelle ist nicht möglich. Das Entgelt ist bei der Anlieferung zu entrichten.

Kosten je Baueimer bis 20 l: 1 € / je Schubkarrenladung: 5 € / 1 cbm: 40 €

Deponie Kemathen

Deponie vorerst geschlossen.

Kompostierungsanlage Böhming (geöffnet)

Mosandl Helmut, Keltenweg 1, 85110 Kipfenberg,
Tel. (08465) 1726348. Mi. 14 - 18 Uhr / Sa. 8 - 12 Uhr.

Bei Anlieferungen außerhalb der Öffnungszeiten werden Gebühren für eine Sonderanlieferung in Höhe von 10,- Euro fällig.

Kompostierungsanlage Pfahldorf (geschlossen)

Sa. 13 - 16 Uhr oder nach Absprache. Bei Anlieferungen außerhalb der Öffnungszeiten werden Gebühren für eine Sonderanlieferung in Höhe von 10,- € fällig.

Gebühren für Anlieferung an die Kompostierungsanlagen Böhming und Pfahldorf:

Anlieferungen bis 100 l (= 1 Sack), gebührenfrei

Anlieferungen im PKW/Kombi über 100 l, 2,00 €

PKW-Anhänger bis 1 to zul. Gesamtgewicht bzw. bis 2 m³ Ladung, 3,00 €

PKW-Anhänger über 1 to zul. Gesamtgewicht bzw.

über 2 m³ Ladung oder kleiner landwirtschaftlicher Anhänger, 5,00 €

LKW 2Achser oder größerer landwirtschaftlicher Anhänger, 10,00 €

LKW 3Achser, 15,00 €

Deponie Pfahldorf

(bis zur Erweiterungsgenehmigung vorerst geschlossen)

Mi. 15 - 17 Uhr oder nach Absprache. Bei Anlieferungen außerhalb der Öffnungszeiten werden Gebühren für eine Sonderanlieferung in Höhe von 10,- Euro fällig. Für den Aushub fallen Gebühren in Höhe von 4,- Euro/m³ an.

Deponie Dunsdorf

Deponie vorerst geschlossen.



Amtlicher Teil – Bekanntmachungen

Einrichtungen des Marktes Kipfenberg geschlossen!

Am Freitag, 18.09.2020 sind das Rathaus und der Bauhof geschlossen!

Wir bitten um Verständnis! Vielen Dank!

Deponien geschlossen!

Die Deponien des Marktes Kipfenberg sind für „alle“ Anlieferungen geschlossen!

Der Öffnungstermin wird rechtzeitig bekanntgegeben.

Fundsachenbekanntmachung

- Verschiedene Schlüssel
- Kettchen
- Fahrräder
- Brillen
- CD's
- Regenschirm

Die Fundsachen können während der Öffnungszeiten im Rathaus, Zimmer E 03, bei Frau Huber-Regler abgeholt werden, Tel. 08465/9410-44.

Amtlicher Teil – sonstige Veröffentlichungen

Freibad Kipfenberg/Öffnungszeiten/Eintritt

Das Bad ist täglich von **9:00 Uhr bis 19:30 Uhr** geöffnet.

Der Schließtermin / letzte Badetag wird in der Tagespresse rechtzeitig bekanntgegeben.

Aufgrund der derzeitigen Situation ist ein Kontaktformular vor Betreten des Freibades auszufüllen.

Die Daten dienen ausschließlich zur Nachverfolgung bei Auftreten eines Coronafalls.

Inhaber von Jahreskarten werden automatisch erfasst und müssen kein Kontaktformular ausfüllen.

Die Eintrittspreise bleiben unverändert.

Eintrittspreise:

Einzelkarte Erwachsene	3,00 €
Einzelkarte Kind	1,50 €
12er Karte Erwachsene	30,00 €
12er Karte Kind	15,00 €
Saisonkarte Erwachsene	60,00 €
Saisonkarte Kind	30,00 €
Familienkarte	90,00 €

Kinder bis zum vollendeten 14. Lebensjahr dürfen das Bad nur in Begleitung von Erwachsenen betreten.

Aufgrund des Hygienekonzepts ist die Besucherzahl auf max. 300 Personen beschränkt.

Folgende Personenhöchstgrenzen gelten: Kombibecken 75 Personen, Planschbecken 10 Personen.

Das Schwimmen ist nur im Einbahnstraßensystem möglich.

Der Sprungturm und die Rutsche sind nur unter Aufsicht des Badepersonals und eingeschränkt nutzbar.

Am Planschbecken gilt die Elternaufsicht. Der Kinderspielplatz ist ebenfalls nur unter Aufsicht der Eltern zu nutzen.

Der Mindestabstand (1,50 m) ist auch im Liege- und Sitzbereich einzuhalten.

Die Ergänzung der Haus- und Badeordnung ist zu beachten: Es besteht Maskenpflicht beim Warten an der Kasse, beim Durchqueren des Eingang- und Ausgangsbereichs sowie beim Betreten des Sanitärbereichs / den Toilettenanlagen. Der Mindestabstand von 1,50 m ist einzuhalten.

Die Warmduschen im sanitären Bereich sind gesperrt. Die Außenduschen stehen zur Verfügung. Die WC-Anlagen dürfen von max. 3 Personen gleichzeitig benutzt werden.

Alle Badegäste haben die angebrachten Hinweisschilder zu beachten und den Anweisungen des Personals Folge zu leisten.

Die aktuellen Öffnungszeiten sowie das Schutz- und Hygienekonzept für das Freibad sind auf der Homepage des Marktes Kipfenberg, www.kipfenberg.de, einsehbar.

Das Freibad-Team freut sich trotz den hohen Auflagen und Einschränkungen auf Ihren Besuch!

Bei anhaltendem Regen bleibt das Bad geschlossen!

Die Eintrittspreise können auch auf der Homepage des Marktes Kipfenberg – www.kipfenberg.de – unter der Rubrik "Rathaus – Verwaltung – Satzungen – Schwimmbad-Entgeltordnung" eingesehen werden.

Für Saison- und Familienkarten sind Lichtbilder (keine biometrischen Lichtbilder) erforderlich!

Die Saisonkarten aus dem Vorjahr können nach Bezahlung wieder verwendet werden, so dass kein neues Bild hierfür erforderlich ist.

Zur schnelleren Bearbeitung wäre es gut, wenn Lichtbilder mitgebracht werden!

Schwimmutensilien:

Schwimmutensilien wie z. B. Brillen, Schwimmschlangen, Schwimmflügel, Schwimmflossen sind beim Schwimmmeister Hans Jürgen Merkl zu günstigen Preisen erhältlich.

Sitzungstermine im September 2020

Im Monat **September** findet am Donnerstag, dem **10.09.2020** um 19:00 Uhr eine **Marktgemeinderatssitzung** statt.

Am Montag, dem **21.09.2020** findet um 19:00 Uhr eine Sitzung des **Ausschusses für Bau- und Grundstücksangelegenheiten, Landschafts- und Umweltschutz** statt.

Bürgersprechstunde

Am **26.09.2020** findet von 10:00 Uhr bis 12:00 Uhr eine Bürgersprechstunde im Rathaus statt.

Veranstaltungskalender Markt Kipfenberg

Der Veranstaltungskalender des Marktes Kipfenberg wird zentral über das Büro der Tourist-Information verwaltet. Bitte geben Sie alle Ihre Termine dort per E-Mail bekannt (E-Mail: tourist-info@kipfenberg.de).

Die Terminangaben müssen aus Softwaregründen den Veranstalter, den Veranstaltungsort, sowie eine Info-Telefonnummer enthalten. Andernfalls können die bekannt gegebenen Termine nicht erfasst werden und finden dementsprechend auch keine Berücksichtigung im Veranstaltungskalender.

Bei Rentenangelegenheiten Terminvereinbarung notwendig

Zur schnelleren Antragsbearbeitung und zur besseren innerbetrieblichen Arbeitskoordination ist es notwendig bei Rentenangelegenheiten (Anträge, Kontenklärungen, etc.) vorab einen Termin mit Frau VA Petra Huber-Regler (Tel. 08465/9410-44) zu vereinbaren.

Sitzungsberichte

Marktgemeinderatssitzung vom 14.05.2020

Der Marktgemeinderat beschloss, dem Bauantrag zur Errichtung eines Doppelhauses (DHH1) und zweier Doppelgaragen auf dem Grundstück Fl.Nr. 222/6 der Gemarkung Kipfenberg (Hopfner-Feld 6) das gemeindliche Einvernehmen zu erteilen. Der Bauwerber wird gebeten, eine transparente Lösung für die Garage an der Straße zu wählen.

Der Marktgemeinderat beschloss, dem Bauantrag zur Errichtung eines Doppelhauses (DHH2) und zweier Doppelgaragen auf dem Grundstück Fl.Nr. 222/6 der Gemarkung Kipfenberg (Hopfner-Feld 6) das gemeindliche Einvernehmen zu erteilen.

Der Marktgemeinderat beschloss, dem Bauantrag zur Errichtung eines Balkons auf dem Grundstück Fl.Nr. 284 der Gemarkung Kipfenberg (Alcmona 5) das gemeindliche Einvernehmen zu erteilen und das Baugenehmigungsverfahren durchführen zu lassen.

Der Marktgemeinderat beschloss, dem Änderungsantrag zur Aufstellung eines Freiluftkühler auf dem Grundstück Fl.Nr. 33/20 der Gemarkung Grösdorf (Gewerbeweg 4), zum beantragten Verfahren 42-BV-Nr. 406-2019-B.), das gemeindliche Einvernehmen zu erteilen.

Ein Lärmschutzgutachten liegt vor.

Der Marktgemeinderat beschloss, dem Bauantrag zum Ausbau an ein bestehendes Wohngebäude auf dem Grundstück Fl.Nr. 374 der Gemarkung Kipfenberg (Försterstraße 17) das gemeindliche Einvernehmen zu erteilen.

Vollzug des Bayerischen Waldgesetzes (BayWaldG); Antrag auf die Erteilung einer Erlaubnis zur Erstaufforstung der Grundstücke Fl.Nr. 230/0 und Fl.Nr. 1185/3 der Gemarkung Pfahldorf; Stellungnahme als Träger öffentlicher Belange:

Der Marktgemeinderat beschloss, dem genannten Vorhaben das gemeindliche Einvernehmen zu erteilen.

Vollzug des Bayerischen Waldgesetzes (BayWaldG); Antrag auf die Erteilung einer Erlaubnis zur Erstaufforstung einer Teilfläche von Grundstück Fl.Nr. 466 der Gemarkung Hirnstetten; Stellungnahme als Träger öffentlicher Belange:

Der Marktgemeinderat beschloss, dem genannten Vorhaben das gemeindliche Einvernehmen zu erteilen.

Der Marktgemeinderat beschloss, der Kath. Pfarrkirchenstiftung Pfahldorf für die Renovierung der Pfarrkirche Pfahldorf einen gemeindlichen Zuschuss in Höhe von 10 %, der als zuschussfähig anerkannten Kosten, höchstens 15.000,00 Euro zu gewähren. Die Innenrenovierung wird nicht bezuschusst. Die Mittel werden im Haushalt 2020 eingeplant.

Marktgemeinderatssitzung vom 18.06.2020

Der Marktgemeinderat beschloss, für einen Teilbereich der Fl.Nr. 263 der Gemarkung Pfahldorf einen Bebauungsplan für ein allgemeines Wohngebiet aufzustellen.

Bauantrag zum Erweiterungsbau für die Mittagsbetreuung, die Bücherei und den zweiten Rettungsweg an der Grundschule Schelldorf:

Der Marktgemeinderat beschloss den Bauantrag bei der Baugenehmigungsbehörde einzureichen und beauftragt die Verwaltung damit Anträge zur Einbringung aller möglichen Zuschüsse zu erstellen und bei den Zuschussgebern einzureichen.

Antrag auf Kostenübernahme der Kosten zum Abbau der Feuerwehresirene auf einem Wohnhaus in Biberg (Dorfstraße 26):

Der Marktgemeinderat beschloss, die Kosten von 750,- € gemäß des Angebots der Fa. Hörmann zu übernehmen.

Zuschussantrag der Dorfgemeinschaft Dunsdorf e. V. bzgl. der Anschaffung eines Aufsitzmähers:

Der Marktgemeinderat beschloss, die Neuanschaffung des Stihl-Aufsitzmäher gemäß dem Angebot der Firma Automobile Bayerlein aus Stammham für die Dorfgemeinschaft Dunsdorf e. V. mit 30 % der Angebotssumme, somit 1.288,50 Euro zu bezuschussen. Die entsprechenden Haushaltsmittel werden im Haushalt 2020 eingeplant.

Zuschussantrag der Kath. Dorfhelferinnen und Betriebshelfer in Bayern GmbH:

Der Marktgemeinderat beschloss, der Kath. Dorfhelferinnen und Betriebshelfer in Bayern GmbH im Jahr 2020 einen Zuschuss in Höhe von 100,00 Euro zu gewähren und entsprechende Haushaltsmittel bereit zu stellen.

Zuschussantrag der Kath. Erwachsenenbildung im Landkreis Eichstätt:

Der Marktgemeinderat beschloss, der Kath. Erwachsenenbildung im Landkreis Eichstätt für das Jahr 2020 einen Zuschuss in Höhe von 300,00 Euro zu gewähren und entsprechende Haushaltsmittel im Haushalt 2020 bereit zu stellen.

Marktgemeinderatssitzung vom 16.07.2020

Antrag auf Vorbescheid zur Errichtung einer Halle mit Lagerplatz auf einer Teilfläche des Grundstücks Fl.Nr. 95 der Gemarkung Attenzell:

Der Marktgemeinderat beschloss, dem Bauvorhaben das gemeindliche Einvernehmen, auf Grund der Lage im Außenbereich, der städtebaulich bestehenden Gefahr der Zersiedelung und der fehlenden Erschließung nicht zu erteilen und dies der Baugenehmigungsbehörde so mitzuteilen.

Antrag zur Aufstellung eines Sondergebietes Solarenergie im Flächennutzungsplan des Marktes Kipfenberg:

Der Marktgemeinderat beschloss eine Ausweisung von Sondergebieten Solar/Photovoltaik im Flächennutzungsplan des Marktes Kipfenberg vorerst als nicht notwendig zu erachten und eine Änderung des Flächennutzungsplans zu diesem Thema nicht durchzuführen.

Astrid Bernt

erkennen | verändern | verbessern

Beratung | Coaching

- zwischenmenschliche Konflikte lösen
- Klarheit und Orientierung finden
- Umgang mit pers. Belastungen verbessern
- Veränderung (mit)gestalten
- Auftrittsangst reduzieren
- Training von Soft Skills / Smalltalk
- Entscheidungsfindung
- individuelles Kommunikationstraining

Astrid Bernt

Dipl.-Psychologin www.astrid-bernt.de
084 66/ 90 49 652
bitte auf den
Anrufbeantworter sprechen



CLAUS BÖHM

IHR OPEL-PARTNER IN KIPPENBERG
Reparatur und Service
für alle Marken

Eichstätter Str. 17 | 85110 Kipfenberg | Tel 08465-1028 | info@opel-boehm.de



Profitieren auch Sie von den historisch niedrigen Zinsen

Wir beraten Sie zu den Themen:

- Neubau
- Kauf
- Umschuldung
- Renovierung und Sanierung
- Fördermittel



Daniel Stenzel
Bankkaufmann

Levelingstr. 102a
85049 Ingolstadt
0841 / 12 94 81 83
daniel.stenzel@fp-finanzpartner.de
www.fp-finanzpartner.de



Entspannung für den ganzen Körper

- Fußpflege (med.)
- Fußreflexzonenmassage
- Hausbesuche

Christiane Coordes
Bucherstr. 8 • 85110 Kipfenberg
Telefon 0 84 65 - 37 84
Mobil 01 60 - 44 80 98 6

info@heizungsbaugoetzenberger.de
www.heizungsbaugoetzenberger.de



Götzenberger

Meisterbetrieb GmbH

- ✓ Heizungsmodernisierung
- ✓ Wartung/Reparaturen
- ✓ Wasseraufbereitungsanlagen
- ✓ Badsanierungen
- ✓ Solaranlagen/Lüftungsanlagen
- ✓ Neubauten/Umbauten

Jürgen Götzenberger
Beilngrieserstr. 5 • 85125 Kinding
Tel.: 08467/801462 • Mobil: 01 70/533 4074

In besten Händen und persönlich für Sie da:



EVITA Reisen

Kindinger Str. 1
91171 Greding
Tel. 08463 - 60 37 07
Mobil 0173 822 79 18
www.evita-reisen.de

IT+NETZWERK & GRAFIKDESIGN

it2art

IT2ART | Kapellenweg 7 | 85110 Biberg

0177 4088079 kontakt@it2art.de
08466 905985 it2art.de



HAARMONIE
KAMM & SCHÜLLER

Das Haarmonie Team freut sich darauf Sie mit einer schönen Frisur aufhübschen zu dürfen...

Mit „Freude an der Frisur“ Ihre „HAARMONIE“ in Kipfenberg!

Cornelia König · Kindinger Str. 16 · 85110 Kipfenberg · Tel. 0 84 65 / 39 48
www.haarmonie-kipfenberg.de

Bauantrag zum Umbau der Lagerhalle zur Nutzung als Cafebar auf dem Grundstück Fl.Nr. 352/2 der Gemarkung Kipfenberg (Försterstraße 49)

Der Marktgemeinderat beschloss dem Antrag das gemeindliche Einvernehmen zu erteilen.

Antrag der Katholischen Pfarrkirchenstiftung St. Laurentius auf Bezuschussung des Austausches der Läutemotoren der Kirchenglocken in der Neuen Pfarrkirche in Schelldorf:

Der Marktgemeinderat beschloss, den Zuschuss zu gewähren und die Kosten in Höhe von 5.317,34 EUR zu übernehmen.

Zuschussantrag der Dorfgemeinschaft Schambach bzgl. der Wanderkarte im Infohäuschen:

Der Marktgemeinderat beschloss, der Dorfgemeinschaft Schambach für die Wanderkarte im Infohäuschen einen einmaligen Zuschuss in Höhe von 141,00 Euro zu gewähren. Die erforderlichen Haushaltsmittel sollen im Haushalt 2020 eingeplant werden.

Ausschuss für Bau- und Grundstücksangelegenheiten, Landschafts- und Umweltschutz vom 29.06.2020

Beschluss zur Aufstellung des Bebauungsplans Nr. 43 des Marktes Kipfenberg für das Wohngebiet "An der Au" in Schelldorf:

Der Ausschuss für Bau- und Grundstücksangelegenheiten, Landschafts- und Umweltschutz beschloss, für einen Teilbereich der Fl.Nr. 203 der Gemarkung Schelldorf einen Bebauungsplan für ein allgemeines Wohngebiet aufzustellen.

Bauantrag zur Errichtung eines Wintergartens mit Freisitzüberdachung am bestehenden Wohnhaus auf dem Grundstück Fl.Nr. 88 der Gemarkung Schelldorf (Marienstraße 2):

Der Ausschuss für Bau- und Grundstücksangelegenheiten, Landschafts- und Umweltschutz beschloss, dem Bauantrag zur Errichtung von einem Wintergarten mit Freisitzüberdachung am bestehenden Wohnhaus auf dem Grundstück Fl.Nr. 88 der Gemarkung Schelldorf (Marienstraße 2) das gemeindliche Einvernehmen zu erteilen.

Ausschuss für Bau- und Grundstücksangelegenheiten, Landschafts- und Umweltschutz vom 27.07.2020

Bauantrag zur Nutzungsänderung eines Maschinenlagers in eine Rinderhaltung und Anbau eines Heu- und Strohlagers auf dem Grundstück Fl.Nr. 124/1 der Gemarkung Schelldorf (Hauptstraße 20):

Der Ausschuss für Bau- und Grundstücksangelegenheiten, Landschafts- und Umweltschutz beschloss, dem Bauantrag zur Nutzungsänderung eines Maschinenlagers in eine Rinderhaltung und Anbau eines Heu- und Strohlagers auf dem Grundstück Fl.Nr. 124/1 der Gemarkung Schelldorf (Hauptstraße 20) das gemeindliche Einvernehmen zu erteilen.

Neubau eines Carports auf dem Grundstück Fl.Nr. 155/8 der Gemarkung Böhming (Im Schotterfeld 10):

Der Ausschuss für Bau- und Grundstücksangelegenheiten, Landschafts- und Umweltschutz beschloss, dem Bauantrag für den Neubau eines Carports auf dem Grundstück Fl.Nr. 155/8 der Gemarkung Böhming (Im Schotterfeld 10) das gemeindliche Einvernehmen zu erteilen.

Bauantrag zur Errichtung einer Doppelhaushälfte auf dem Grundstück Fl.Nr. 185/3 der Gemarkung Schelldorf (Fliederweg 2):

Der Ausschuss für Bau- und Grundstücksangelegenheiten, Landschafts- und Umweltschutz beschloss, dem Bauantrag zur Errichtung einer Doppelhaushälfte auf dem Grundstück Fl.Nr. 185/3 der Gemarkung Schelldorf (Fliederweg 2) das gemeindliche Einvernehmen zu erteilen.

Bauantrag zum Umbau und Modernisierung eines Wohnhauses mit 3 Wohneinheiten mit Abbruch eines ehemaligen landwirtschaftlichen Nutzgebäudes auf dem Grundstück Fl.Nr. 78 der Gemarkung Pfahldorf (Alte Hauptstraße 15):

Der Ausschuss für Bau- und Grundstücksangelegenheiten, Landschafts- und Umweltschutz beschloss, dem Bauantrag zum Umbau und Modernisierung eines Wohnhauses mit 3 Wohneinheiten mit Abbruch eines ehemaligen landwirtschaftlichen Nutzgebäudes auf dem Grundstück Fl.Nr. 78 der Gemarkung Pfahldorf (Alte Hauptstraße 15) das gemeindliche Einvernehmen zu erteilen.

Abbruch eines durch Brand geschädigten Mehrfamilienhauses und Neubau eines Mehrfamilienhauses auf dem Grundstück Fl.Nr. 442/1 der Gemarkung Böhming (Altmühlweg 6):

Der Ausschuss für Bau- und Grundstücksangelegenheiten, Landschafts- und Umweltschutz beschloss, dem Bauantrag zum Abbruch eines durch Brand geschädigten Mehrfamilienhauses und Neubau eines Mehrfamilienhauses auf dem Grundstück Fl.Nr. 442/1 der Gemarkung Böhming (Altmühlweg 6) das gemeindliche Einvernehmen nicht zu erteilen.

Am Samstag, den 25.07.2020 um 18:00 Uhr, wurde in der Pfarrei Schelldorf während des Freiluft-Filialkirchgottesdienstes der Filialkirche St. Andreas in Biberg ein neues Flurkreuz gesegnet.





Kapitalanlagetipp!

- 1,73 %* prognostizierte Rendite bei
- 5 Jahren Anlagehorizont
- 12.000 € Mindestanlage bei einem
- Deutschen Lebensversicherer mit Kapitalgarantie



Holger Stenzel
Bankfachwirt (IHK)

Levelingstraße 102 a
85049 Ingolstadt
0841 / 12 94 81 81
holger.stenzel@fp-finanzpartner.de
www.fp-finanzpartner.de



* Beispiel: Eintrittsalter 18 Jahre; Anlage 12.000 €, Laufzeit 5 Jahre, vorzeitige Verfügung möglich

Nageldesign & Kosmetik Patricia Raatz

NEUERÖFFNUNG

in den neuen Geschäftsräumen

Freitag 2. Oktober 2020 ab 14 Uhr

Marktplatz 14 - 85110 Kipfenberg

Tel. 08465-8849650

Unser Special für Sie im Oktober: 10 % Rabatt auf alle Dienstleistungen von den Augen bis zu den Zehen!

Wir freuen uns auf Euch

Termine online buchen: www.patricia-raatz.de oder Facebook



Berletzhäuser 25
85125 Kinding
Tel. 08467 / 801472
Fax 08467 / 8016230
info@heizungsbaumayer.de

Haustechnik
MICHAEL MAYER

Ihr Meisterbetrieb für

- Heizung ■ Sanitär ■ Solartechnik
- Wasseraufbereitung ■ Beratung ■ Planung
- Ausführung ■ Reparatur ■ Wartung

www.heizungsbaumayer.de



GROSSE, INNOVATIVE UND MODERNE OFENAUSSTELLUNG

Seestraße 9 | 85125 Kinding - Haunstätten
Telefon 08467801900 | mail@kaminbau-lindner.de

Montag, Dienstag, Freitag: 10.00 - 12.00 Uhr und 14.00 - 18.00 Uhr
Samstag: 10.00 - 14.00 Uhr; Mittwoch, Donnerstag: geschlossen
WWW.KAMINBAU-LINDNER.DE

ÜBER
60 ÖFEN
AUF 160 m²



MAYINGER

BESTATTUNGEN

Abschied und Erinnerung individuell gestalten



Greeding Schulstraße 10
☎ (08463) 2 70 Fax (08463) 98 52

Nur qualifizierte Fachbetriebe führen dieses Zeichen!



Taxi - Olaf Kellner



Sebastistr. 13, 85110 Kipfenberg-Buch
Telefon (08465) 3251
Handy (0179) 6999559
e-mail Taxikellner@hotmail.de

**Dialyse- und Strahlenfahrten
Flughafentransfer**

Alle aktuellen Gemeindeblätter finden Sie auch auf unserer Homepage zum Download.



www.fuchsdruck.de

Nicole's Frisierstüberl

Altmühlring 7
85110 Arnsberg
Tel. 08465/3907

Öffnungszeiten:
Do.: 8.00 - 12.00 Uhr
Fr.: 8.00 - 18.00 Uhr
Sa.: 7.30 - 12.00 Uhr

Terminvereinbarung von Montag bis Samstag ab 08:00 Uhr möglich!

Ich komme gerne auch zu Ihnen nach Hause!



Seniorenzentrum
KIPFENBERG
08465 1720-0



Unsere Pflegeleistungen:

- ✓ Vollstationäre Pflege
- ✓ Kurzzeitpflege
- ✓ Tagespflege
- ✓ Ambulanter Dienst
- ✓ Begegnungsstätte

www.renafan.de



WWW.TIERHILFE-FRANKEN.DE

Neues von der Tourist-Information



ÜBERARBEITETER ORTSPLAN ERHÄLTICH

Der Kipfenberger Ortsplan ist überarbeitet und aktualisiert worden. Dank einem integrierten touristischen Kurzführer verschafft er zusätzlich zum Straßenverzeichnis einen ersten und schnellen Überblick über den Ort und seine Attraktionen. Das Heftchen, gedruckt bereits in der 5. Auflage, ist kostenfrei in der Tourist-Information erhältlich.

KOSTENLOSE ROTER-RUCKSACK- ENTDECKERTOUREN IM AUGUST

„Geschichte im Schambachtal erleben“ kann man im August gleich zwei Mal. Walburga Wagner bietet am **04. September** im Rahmen des Kipfenberger Ferienprogrammes speziell für Kinder eine Tour an. Eine erwachsene Begleitperson muss dabei sein. Die zweite Tour am **18. September** richtet sich an alle Interessierten. Die ca. 2 km langen Wanderungen führen am antiken Mühlrad vorbei zur Helenenkapelle und zum Wassertretbecken. Highlight ist der Besuch in der Wallfahrtskirche "Heilig Kreuz". Die ca. 90-minütigen Touren sind mit Kinderwagen möglich und für Familien geeignet. Start ist jeweils um 16 Uhr am Hotel-Gasthof „Zur Linde“, Bachweg 2, Schambach (auch Ziel).

Der Name ist Programm bei der „Aussichtsreich“-Tour mit Eduard Schnepf am **12. September**. Treffpunkt ist um 14 Uhr am Parkplatz im Birkatal, wo es über den Ostaufstieg hoch zum Michelsberg geht. Eine weitere grandiose Aussicht erwartet die Teilnehmer von der Arnsberger Leite. Die Tour endet um ca. 17.30 Uhr am Tiroler Landgasthaus „s'Besenkammerl“, Markt-platz 4, Kipfenberg. Eine gute Trittsicherheit ist unbedingt erforderlich. Streckenlänge: ca. 10 km.

„Die Burg im Fokus“ hat Claudia Stougard bei der Wanderung am **16. September**. Mit einem mitgebrachten Fotorahmen wird die Burg an den verschiedenen Stationen in den Fokus für Ihre Kameralinse gerückt und Geschichtliches dazu erläutert. Besonderes Highlight ist die Besichtigung des Burghofes bis zur Zugbrücke. Dieser Teil der Burg ist der Öffentlichkeit normalerweise nicht zugänglich. Treffpunkt der ca. 2 km langen, bedingt barrierefreien Wanderung ist um 17 Uhr am Gasthof „Zur Post“, Marktplatz 1, Kipfenberg. Die ca. 2,5 Stunden dauernde Tour endet auch hier.

SZENISCHE ORTSFÜHRUNG

Begeben Sie sich mit Astrid Lickederer am **20. September** auf eine ca. 1-stündige Reise in die Vergangenheit. Lernen sie an Originalschauplätzen historische Persönlichkeiten wie Torwärer, Büttel (und Lausbuben) kennen. Geschichtliche Fakten, spannende Erzählungen, haarsträubende Legenden, Tod und Teufel erwarten das Publikum. Treffpunkt: 15 Uhr am Marktplatz in Kipfenberg. Mindestteilnehmerzahl: 10 Personen. Kosten: 6,00 Euro, ermäßigt (Kinder bis 17): 3,00 Euro.

Anmeldungen für die Entdeckertouren und die szenische Ortsführung sind bis donnerstags vor dem jeweiligen Termin, 16 Uhr, telefonisch unter 08465/9410-40 möglich. Maximale Teilnehmerzahl: 15 Personen.

Die Corona-Pandemie erfordert zum Durchführen der Touren ein Hygienekonzept. Dieses finden Sie auf unserer Homepage:

[www.kipfenberg.de/roter-rucksack-](http://www.kipfenberg.de/roter-rucksack-entdeckertouren)

entdeckertouren. Hier können Sie auch weitere, wichtige Hinweise nachlesen. Bitte bringen Sie einen Mund-/Nasenschutz mit und denken Sie an die einschlägigen Hygieneregeln.

ERÖFFNUNGSBALL 2021 - BEWIRTUNG

Der traditionelle Eröffnungsball des Marktes Kipfenberg soll - sofern dies in Zeiten von Corona möglich ist - am Samstag, den 09. Januar 2021 im Bürger- und Kulturzentrum Krone stattfinden. Die Gastronomen aus der Umgebung haben die Möglichkeit, sich für die Bewirtung zu bewerben.

Im Saal und auf der Galerie gibt es Plätze für ca. 190 Personen; auch im Foyer und im Sudhaus soll es ein Getränkeangebot bzw. einen Barbetrieb geben. Die Dekoration der Räumlichkeiten erfolgt in Zusammenarbeit mit dem Markt Kipfenberg. Bitte senden Sie Ihre Unterlagen inkl. Speisekarte sowie Getränke- und Barkarte an die Tourist-Information. Bei Fragen und für detaillierte Informationen erreichen Sie uns unter der Tel.-Nr. 08465/9410-41. **Einsendeschluss ist Freitag, 25. September 2020.**



Zum Kreuz:

Das Flurkreuz wurde errichtet in den 1950er Jahren von Familie Lederer an der Straße von Biberg nach Dunsdorf.

Im Zuge des Straßenausbaus in den 60er Jahren musste das Kreuz der Straße weichen und es wurde in Übereinkunft mit Familie Josef Forster (Goselhaus) an der Biberger Weiherstr. errichtet, der jetzige Standort. Nach weit über 50 Jahren war das der ständigen Witterung ausgesetzte Kreuz leider nicht mehr zu renovieren. Frau Kathi Lederer, die das Kreuz und die Vorfläche 40 Jahre lang dankenswerter Weise gepflegt hatte, trat im Frühjahr 2019 an den damaligen Ortssprecher Josef Heinz und den Gartenbauverein VGL heran und bat um Ablösung ihrer Pflegeaufgabe. Herr Josef Heinz ergriff daraufhin die Initiative und legte das Thema dem Arbeitskreis Biberg vor, der daraufhin sich sofort bereit erklärte am selben Standort ein neues Kreuz zu errichten. Ein Vorschlag von Herrn Heinz, aus den zwei alten Kirchenglockenklöppeln der Biberger Kirche St. Andreas ein Kreuz fertigen zu lassen, fand im Arbeitskreis großen Anklang. Ein weiterer dazu nötiger Klöppel konnte von der Pfarrkirche St. Katharina in Wendelsheim, Nähe Worms, beschafft werden. Herr Sebastian Dietrich erledigte die Schweißarbeiten und fertigte das Kreuz an. Der Marmorsockel wurde von Frau Hötger aus Biberg gestiftet. Ihr verstorbener Ehemann Bruno Hötger hatte zu Lebzeiten den Marmorsockel als Hobbysteinmetz bearbeitet. Die für das Kreuz nötige Kernbohrung in den Sockel führte schließlich Herr Erich Fichtner durch. Den finanziellen Aufwand und die Aufstellung des Kreuzes im Mai 2020 mit Fundamentlegung, Sitzbankaufstellung und die Pflasterarbeiten übernahmen in vielen fleißigen Arbeitsstunden die Mitglieder des Arbeitskreises Biberg. Im Herbst wird als umrahmender Abschluss noch eine Säulenbuche vom VGL gespendet und gepflanzt.

Dieses Kreuz stellt jedes Jahr den 1. Altar der Pfarrei Schellendorf beim Flurumgang zu Christi Himmelfahrt.

Schlussgedanke:

Das neue Kreuz, das aus den drei fest miteinander verschweißten Kirchenglockenklöppeln besteht, steht als verbindendes Element nicht nur für Gott zu den Menschen, sondern es steht hier auch auf Biberger Flur in Anbindung zur Schellendorfer Flur und somit als verbindendes Symbol von Biberg, Schellendorf und der weiteren Ortschaften Dunsdorf, Krut, Attenzell, ja für die ganze Pfarrgemeinde Schellendorf und Marktgemeinde Kipfenberg. Möge der Wunsch in Erfüllung gehen, dass wir in dieser Verbundenheit leben, arbeiten und zukünftig auch wieder mit Gottes Segen miteinander feiern können.

Blühflächen im Markt Kipfenberg

Im Markt Kipfenberg ist bis dato noch nicht all zu viel zu sehen. Wir haben den Klinikpark Kipfenberg vom Landkreis Eichstätt gepachtet und die Flächen (2500 m²) für die Blühwiesen wurden hergerichtet. Die Aussaat findet Mitte September statt und wir freuen uns bereits auf das Ergebnis in der nächsten Vegetationsperiode.



Bekanntmachungen anderer Ämter und Behörden

Landratsamt Eichstätt

Sprechtage der Deutschen Rentenversicherung

Monatlich 1. Mittwoch und 3. Donnerstag jeden Monats im Landratsamt Eichstätt, Residenzplatz 1.

Jeden Donnerstag im Landratsamt Eichstätt, Dienststelle Ingolstadt, Auf der Schanz 39.

Melden Sie sich bitte unter Angabe Ihrer Versicherungsnummer über die kostenfreie Telefonnummer 0800 6789 100 (von 08:30 Uhr – 12:00 Uhr) an. Die Wartezeit beträgt in der Regel mehrere Wochen.

Nachrichten der Vereine und Verbände

Verabschiedung unserer langjährigen Übungsleiterinnen

Zu unserer Übungsleitersitzung am 29.07.2020 verabschiedete der VfB Kipfenberg 2 langjährige Übungsleiterinnen in den wohlverdienten Übungsleiter-Ruhestand. Anita Schröder war 30 Jahre als Übungsleiterin in unserem Mädchenturnen (1989-2009) und in der Abteilung Volleyball (2006-2019) und Erna Lang 28 Jahre (1991-2019) als Übungsleiterin für die Abteilung Volleyball unermüdlich tätig. Beide haben bereits vor einem Jahr den Sportbetrieb in ihren Gruppen an Jüngere abgegeben. Wir danken den Beiden für viele Jahre hingebungsvolle, leidenschaftliche und ehrenamtliche Übungsleitertätigkeit recht herzlich und wünschen ihnen weiterhin alles Gute!



An alle anerkannten Flüchtlinge, Asylbewerber oder ausländischen Mitbürger und Mitbürgerinnen



Alphabetisierungskurs - Deutschkurs für ausländische Mitbürger(innen), Kursort: Beilngries

Liebe Mitbürgerinnen, liebe Mitbürger, nicht nur in der deutschen Bevölkerung, sondern auch bei Zugewanderten gibt es Menschen, die nicht ausreichend lesen und schreiben können. Viele von ihnen müssen eine zusätzliche Hürde bewältigen: Sie sollen nicht nur Deutsch sprechen, sondern gleichzeitig in lateinischer Schrift lesen und schreiben lernen. Die Alphabetisierungskurse helfen diesen Menschen dabei. Wenn Sie jemanden kennen, der ...

- zum ersten Mal überhaupt Lesen und Schreiben lernen möchte,
- zwar lesen und schreiben kann, aber nicht in lateinischen Buchstaben,
- gleichzeitig auch besser Deutsch sprechen und verstehen möchte und lernen möchte, wie er sich ohne Angst im deutschen Alltag bewegen kann,

...dann könnte ein Alphabetisierungskurs das Richtige für diese Person sein.

Im Alphabetisierungskurs erleben die Teilnehmer in 1.000 Unterrichtsstunden – wenn sie bestimmte Voraussetzungen erfüllen, auch in möglichen weiteren 300 Unterrichtsstunden –, dass auch sie das Lesen und Schreiben mit Erfolg erlernen können.

Es wird in kleinen Gruppen gelernt. Daher hat die Lehrkraft mehr Zeit für jeden Teilnehmer.

Die Teilnehmer lernen, was das Lernen erleichtert und wie sie sich selbst und untereinander helfen können, um weiterzukommen.

Sie erfahren, was in ihnen steckt und, dass auch sie am gesellschaftlichen Leben aktiv teilnehmen können.

Diesen Kurs können auch Asylsuchende aus den Ländern Iran, Irak, Syrien, Eritrea und Somalia besuchen.

Das Bundesamt für Migration und Flüchtlinge fördert für Berechtigte den Integrationskurs, so dass eine Kursgebühr von 1,95 €/Unterrichtsstunde als Eigenanteil anfällt. Bei Sozialhilfebezug (SGBXII) oder Arbeitslosengeld II (SGBII), für Spätaussiedler sowie für Asylsuchende aus Ländern mit sicherer Bleibeperspektive ist der Kursbesuch kostenfrei. Wird vom Bundesamt keine Genehmigung erteilt, kann man am Kurs als Selbstzahler mit einer Kursgebühr von 3,90 €/Unterrichtseinheit teilnehmen.

Die Volkshochschule Beilngries e.V. bietet in Zusammenarbeit mit dem Bundesamt für Migration und Flüchtlinge und mit Unterstützung des Bayerischen Volkshochschulverbandes einen Alphabetisierungskurs für ausländische Mitbürger und Mitbürgerinnen an.

Der Beginn des Sprachkurses ist für **Montag, den 18.01.2021** geplant und findet dann regelmäßig fünf Mal die Woche jeweils von 8:45 Uhr bis 12:00 Uhr in Beilngries statt.

Nähere Informationen und einen Antrag auf Zulassung zu einem Integrationskurs erhalten Sie bei der Volkshochschule Beilngries, Ringstraße 16, Tel. 08461/266, Ansprechpartnerin: Frau Englisch oder Frau Pfaller.

Deutschkurs mit Alphabetisierung - ab Abschnitt 1

Integrationskurs- für ausländische Mitbürger für anerkannte Flüchtlinge

Kursdauer: 900 Unterrichtsstunden Sprachkurs plus 100 Stunden Orientierungskurs

Kursort: Spielzeugmuseum, Hauptstraße 47

Zeiten: jeweils Montag, Dienstag, Mittwoch, Donnerstag und Freitag von 8:45 Uhr bis 12:00 Uhr geplant!

Abschnitt 1: 18.01.2021 bis 19.02.2021

Abschnitt 2: 22.02.2021 bis 26.03.2021

Abschnitt 3: 29.03.2021 bis 10.05.2021

Abschnitt 4: 11.05.2021 bis 29.06.2021

Abschnitt 5: 30.06.2021 bis 04.08.2021

Abschnitt 6: 30.08.2021 bis 01.10.2021

Abschnitt 7: 04.10.2021 bis 08.11.2021

Abschnitt 8: 09.11.2021 bis 13.12.2021

Abschnitt 9: 14.12.2021 bis 02.02.2022

Orientierungskurs: 03.02.2022 bis 09.03.2022

geplanter Prüfunstermin DTZ: 12.02.2022

Unterrichtsfrei, geplant:

01.04.2021 - 09.04.2021, 25.05.2021 - 04.06.2021

02.08.2021 - 27.08.2021, 23.12.2021 - 07.01.2022

Bei Fragen können Sie sich gerne bei Frau Englisch unter der-
tel.: 08461/266 melden.

Pfarr- u. Gemeindebücherei St. Michael am Limes

Telefon: 08465/1735434

Öffnungszeiten:

Mittwoch 17-19 Uhr und Sonntag 10-12 Uhr



Bücherei in Pfahldorf

Die Bücherei ist wieder zu den gewohnten Öffnungszeiten unter Einhaltung unseres Hygienekonzeptes geöffnet.

Freitag: 18:00 - 19:00 Uhr

Sonntag: 10:30 - 11:30 Uhr

Öffnungszeiten der Bücherei Schelldorf

Mi. 16.00 Uhr - 18.30 Uhr

Tourist-Information

Öffnungszeiten:

Ganzjährig:

Montag bis Freitag: 08:00 bis 12:00 Uhr

Donnerstag: 14:00 bis 18:00 Uhr

01. Mai bis 30. September:

Montag bis Mittwoch: 13:00 bis 17:00 Uhr

Ein gotisches (?) Vesperbild aus Biberg - mit sehr trauriger Madonna

Erstaunliche Schätze schlummern im Depot unseres Museums. Unter anderem eine hölzerne Pietà, genannt auch Vesperbild. Diese 1976 in Biberg gefundene Figur scheint etwa 600 Jahre alt und damit gotisch zu sein.

Wenn nicht gar frühgotisch, wie der frühere Kreisheimatpfleger Anton Gäck auf einem Notizblättchen schreibt.

Was ist dargestellt? Die nach der Kreuzabnahme unter dem Kreuz allein gebliebene Maria. Sitzend hält sie auf ihrem Schoß den toten Sohn. Dieses Motiv der Schmerzensmutter war in der Gotik eine Art „Renner“ unter den religiösen Andachtsbildern. Bildhauer des frühen 14. Jahrhunderts haben es im fränkisch-thüringischen Raum und im Bodenseegebiet erfunden. Von dort aus wanderte das Motiv nach Böhmen, Italien und ins übrige Europa, wo es „Pietà“ (ital. für „Mitleid“) hieß. Im deutschen Raum wurden solche Statuen



„Vesperbild“ genannt. Abgeleitet vom Stundengebet der Klöster – wurde Maria ihr toter Sohn doch zur Zeit der Vesper, also zum Abendgebet, in den Arm gelegt.

Zur Madonna selbst: Sie ist in doppelter Hinsicht traurig. Nicht nur wegen ihrer mit-leiderregenden Botschaft. Sondern auch wegen ihres arg lädierten Zustands. Sie ist etwa ein Meter groß und aus Holz, vermutlich Linde, geschnitzt. Die Farbfassung ist verloren. Und der Holzwurm hat sich an ihr gütlich getan. Christus ist nur noch als Torso erhalten. Kopf und Füße fehlen. Doch die Seitenwunde ist gut zu erkennen. Dort, wo sein Haupt angebracht war, klafft ein Dübelloch. Auch die Madonna hat im Laufe der Zeit viel von ihrem Liebreiz eingebüßt. Gesicht, Schleier und Mantel sind abgewetzt. Ihr Näschen ist fast völlig verschwunden. Ihre Stirn grauenerregend gespalten. Es scheint fast, als hätte ein Grobian mit der Kettensäge in ihrem Gesicht gewütet. Auch die Füße der Jungfrau fehlen. Ihr Mantelsaum erinnert auf den ersten Blick an altes Schwemmholz. Der zweite Blick lässt allerdings erkennen: die Falten ihres Gewandes waren einst prächtig drapiert.

Was sagt die Kunsthistorikerin zu dieser zwiespältigen Erscheinung? Katharina Hupp, Expertin für sakrale Plastik beim Bistum Eichstätt, hat unsere Madonna freundlicherweise spontan einer kleinen „Autopsie“ unterzogen. Sie vermutet, dass die Figur über lange Zeit unterschiedlichen Bedingungen von Temperatur und Luftfeuchtigkeit ausgesetzt war und deswegen stark gelitten hat. Ursprünglich stand die Pietà wohl auf einem Sockel, der Feuchtigkeit sog, was dazu führte, dass die untere Partie samt Schuhwerk langsam zerfiel. Über die gesamte Figur ziehen sich markante Schwund- und Trocknungsrisse. Gut möglich, dass die Jungfrau auch von oben Feuchtigkeit bekam und erodierte. Doch woher stammen die groben Blessuren in ihrem Gesicht? Man kann nur spekulieren. Aber es könnte sein, dass irgendein „Möchtegern-Restaurator“ sich an der ursprünglichen, vielleicht abgeblätternen Farbfassung störte und diese samt Grundierung abgemeißelt hat. Dieses Experiment wäre jedenfalls gründlich missglückt.

Katharina Hupp nimmt an, dass dieses Vesperbild einst in einer Kirche stand, vielleicht sogar an einem Marienaltar. Von dort aus dürfte es gewandert sein. Zunächst vielleicht in eine Außennische, dann in eine Feld- oder Hauskapelle. Schließlich landete es in einer Scheune in Biberg. Dort jedenfalls wurde es, wie Gäck auf seinem Zettel notiert, im Jahr 1976 beim Abriss der Scheune entdeckt.

Zu gern möchte man sich ausmalen, wie die Biberger schon im Mittelalter ihr Ave Maria vor genau dieser mit-leiderregenden und zugleich auch reizenden Pietà gebetet haben. Unwahrscheinlich ist das nicht. Denn andere hölzerne Figuren aus dieser frühen Zeit sind aus ihrer Kirche noch erhalten.

Anne Müller



Termin- u. Veranstaltungskalender für den Monat September

Veranstaltungen im September 2020

++ Einschränkungen aufgrund der Bekämpfung des Corona-Virus ++

Wir halten unseren Veranstaltungskalender so aktuell wie möglich und arbeiten eng mit allen Akteuren zusammen. Bitte beachten Sie jedoch, dass sich die Termine aufgrund der Einschränkungen wegen des Corona-Virus ändern können bzw. je nach Lage abgesagt werden. Bitte wenden Sie sich für Informationen diesbezüglich direkt an die jeweiligen Veranstalter.

Buchbare Führungen für Gruppen (das ganze Jahr über buchbar)

Führungen und museumspädagogische Programme im Römer und Bajuwaren Museum

Gebühr: abhängig vom gebuchten Workshop bzw. Führung. Ort/Veranstalter: Römer und Bajuwaren Museum. Telefon: 08465/905707

Limeswanderung: Erlebnistag auf den Spuren der Römer

Thematisch abgestimmte Museumsführung und begleitete Wanderung entlang der sichtbaren Reste des Limes. Dauer: mind. 3,5 Stunden. Entfernung: ca. 5 km, gutes Schuhwerk erforderlich!

Diese Tour kann auch mit dem neuen Limespielplatz kombiniert werden. Gebühr: 120,00 € Eintritt, Führung im Museum entfällt auf Grund der Corona-Pandemie und geführte Wanderung für max. 15 Personen. Bei über 15 Personen kann die Gruppe geteilt werden. Die zweite Gruppe zahlt 110,00 €. Anmeldung ist erforderlich. Veranstalter/Ort: Römer und Bajuwaren Museum, Burg Kipfenberg. Infotelefon: 08465/905707

Ortsführung durch das historische Kipfenberg

Bei diesem kurzweiligen Ortsrundgang erhalten Sie Informationen über die abwechslungsreiche Bau- und Herrschaftsgeschichte des Marktes Kipfenberg, die antike Vergangenheit und seine Baudenkmäler.

Bitte beachten Sie unser Hygienekonzept für geführte Wanderungen, Führungen und Roter-Rucksack-Entdeckertouren. Gebühr: 30,00 € (max. 15 Personen). Veranstalter: Markt Kipfenberg, Tourist-Information. Infotelefon: 08465/941040

Führung durch die Wallfahrtskirche "Heilig Kreuz"

Walburga Wagner erklärt bei dieser kurzweiligen Führung das Gotteshaus, welches in den Jahren 1756 bis 1757 nach den Plänen des Eichstätter Hofbaumeisters Dominico Barbieri errichtet wurde.

Gebühr: nach Vereinbarung und Gruppenstärke (max. 15 Personen). Anmeldung ist erforderlich.

Veranstalter: Dorfverschönerungsverein Schambach/Attenzell. Ort: Wallfahrtskirche „Heilig Kreuz“, Mühlenstraße 16, Schambach. Infotelefon: 08465/604

Kalendarium

Bis 31. Oktober

Sonderausstellung: „Holz macht Sachen: Holz, Baum, Wald und Du“. Mit ihrem bunten Spektrum an hölzernen Exponaten will die Ausstellung viele kleine "Kulturgeschichten" erzählen. Aber nicht nur das. Es werden auch wichtige Denkanstöße in Richtung Nachhaltigkeit und Umweltbewußtsein gegeben: Welchen Wert hatten materielle Dinge für unsere Vorfahren? Wie gingen sie mit der Ressource Holz um? Und wie kann der Werkstoff Holz heute dazu beitragen, die oft im Konflikt stehenden Bereiche Ökonomie und Ökologie verträglich miteinander zu verbinden? Eintrittspreise: 5,00 €, ermäßigt und Schüler: 2,00 €, Familien: 11,00 €. Preise gelten für das ganze Museum. Nur Sonderausstellung: 2,00 € pro Person. Ort/Veranstalter: Römer und Bajuwaren Museum, Burg Kipfenberg. Infotelefon: 08465/905707

Bis 31. Dezember

Zeitreise in die Konsumwelt der alten Römer. In der "Römer Taberna" können Schüler und andere Geschichtsinteressierte eine Zeitreise in die bunte Shopping-Welt der alten Römer und Germanen unternehmen. Dreh- und Angelpunkt ist ein im Netz eigens aufgebauter Römerladen, in dem man ausgiebig stöbern kann. Dabei lernt man, wie globaler Handel in der spätantiken Gegend des Limes funktionierte. Eintritt frei. Das Angebot steht kostenlos im Netz zur Verfügung. Veranstalter: Römer und Bajuwaren Museum. Infotelefon: 08465/905707

Bis 13. September

"Holz macht Sachen" – Holz macht römische Waffen: Ballista, Scorpio & Co. Ort/Veranstalter: Römer und Bajuwaren Museum, Burg Kipfenberg. Als zusätzliche Aktion zur laufenden Sonderausstellung "Holz macht Sachen" werden vom 2. August bis zum 13. September 2020 einige technisch ausgefeilte und aus Holz gefertigte Wunderwaffen der römischen Armee als Repliken gezeigt. Eintritt frei. Infotelefon: 08465/905707

Freitag, 4. September

16:00 - 17:30 Uhr, **Roter-Rucksack-Entdeckertour: „Geschichte im Schambachtal erleben“ für Kinder (im Rahmen des Ferienprogrammes).** Kostenlose Wanderung mit Walburga Wagner. Treffpunkt: Hotel-Gasthof "Zur Linde", Bachweg 2, Schambach. Die Tour endet auch hier. Anmeldung bis Donnerstag, 3. September, 16 Uhr unter Tel. 08465/9410-40 erforderlich. Max. Teilnehmerzahl: 15 Personen. Veranstalter: Markt Kipfenberg

19:30 Uhr (Einlass ab 19:00 Uhr), **Kabarettabend mit dem Trio "Schleudergang".** Ort: Dorfstadel Biberg, Dorfstraße 22. Veranstalter: Arbeitskreis Biberg. Infotelefon: 08466/266

Sonntag, 6. September

14:00 Uhr, **+++ABGESAGT+++ Spritzenhausfest (Familienfest) in Schelldorf** der Feuerwehren Schelldorf-Biberg-Krut.

19:00 Uhr, **Jahresversammlung der Jagdangliederungsgenossenschaft Arnsberg.** Ort: "Landhotel*** zum Raben", Schlossleite 1, Arnsberg. Eintritt frei. Veranstalter: Jagdgenossenschaft Arnsberg. Infotelefon: 08465/1736148

Regens Wagner



Regens Wagner
Holstein

Nach unserem Leitgedanken „... ich finde meinen Weg“ helfen wir, Menschen mit einer Behinderung und Autismus-Spektrum-Störung ihren persönlichen Weg zu finden. Um unser Team zu unterstützen suchen wir Sie ab dem 01.11.2020 als...

Diplom-Sozialpädagoge (m/w/d)
Bachelor of Arts (B.A.) Social Work (m/w/d)

Ihre Aufgaben

- ➔ Verantwortung für die Begleitung und Beratung der Klienten.
- ➔ Fachliche Begleitung unserer AssistentInnen.
- ➔ Bereichsübergreifende Zusammenarbeit mit den Wohnbereichen und den Bereichen der tagesstrukturierenden Angeboten.
- ➔ Fachliche Begleitung bei Fallbesprechungen.
- ➔ Mitwirkung bei Kriseninterventionen.

Ihr Profil

- ➔ Sie haben ein abgeschlossenes Studium der Sozialpädagogik, Heilpädagogik oder einen vergleichbaren Abschluss.
- ➔ Fachliche Kompetenz und Berufserfahrung in der Arbeit mit Menschen mit Behinderung.
- ➔ Sie haben Interesse ihre Aufgabe mit einer Leitungsfunktion zu kombinieren.

Unser Angebot

- ➔ Ein Aufgabengebiet mit Gestaltungsmöglichkeiten.
- ➔ Eine wertschätzende und kollegiale Unternehmenskultur.
- ➔ Ein vielfältiges Fortbildungsangebot.
- ➔ Vergütung und Sozialleistungen nach den AVR Caritas.

Ihre Bewerbung schicken Sie bis zum 15.09.2020 an die Gesamtleitung Herr Richard Theil, Regens Wagner Holstein, Regens-Wagner-Str. 10, 92334 Berching oder per Mail an bewerbung-holstein@regens-wagner.de
www.regens-wagner-holstein.de

Stephanie Geyer

Hochzeitsfloristik
Eventfloristik

Festnetz 08423 985 99 44
Mobil 0151 519 585 36
stephanie-geyer@gmx.de

JETZT NEU:
Workshops für Kopfkranzchen und Körperschmuck.
Eine schöne Idee nicht nur für den Junggesellenabschied.

Schreibwaren - Büroartikel
Zeitschriften - Geschenkartikel

Renate Gürtner
Försterstraße 1 - 85110 Kipfenberg
Tel. gesch. 08465/281 - Fax: 1302

GE-NACHB! - Der Getränke-Nachbar!

Getränkemarkt Heinz | Dorfstraße 26 | 85110 Bilberg | Telefon: 08466 / 266

Getränkemarkt Heinz Getränke • Wein • Spirituosen
Regionale Qualitätsprodukte

Angebote gültig vom 31. August bis 12. September 2020

 20 x 0,5 Ltr. zzgl. 3.10 Pfand 1 Ltr. = 1,75	 20 x 0,5 Ltr. zzgl. 3.10 Pfand 1 Ltr. = 1,45	 20 x 0,5 Ltr. zzgl. 3.10 Pfand 1 Ltr. = 1,70
 20 x 0,5 Ltr. zzgl. 3.10 Pfand 1 Ltr. = 0,90	 20 x 0,5 Ltr. zzgl. 3.10 Pfand 1 Ltr. = 0,60	 20 x 0,5 Ltr. zzgl. 3.10 Pfand 1 Ltr. = 0,50

Angebote gültig vom 14. September bis 02. Oktober 2020

 20 x 0,5 Ltr. zzgl. 3.10 Pfand 1 Ltr. = 1,40	 20 x 0,5 Ltr. zzgl. 3.10 Pfand 1 Ltr. = 1,50	 20 x 0,5 Ltr. zzgl. 4.50 Pfand 1 Ltr. = 1,40
 20 x 0,5 Ltr. zzgl. 3.10 Pfand 1 Ltr. = 1,10	 12 x 0,75 Ltr. PET zzgl. 3.30 Pfand 1 Ltr. = 0,66	 12 x 1,0 Ltr. PET zzgl. 3.30 Pfand 1 Ltr. = 0,50

Öffnungszeiten: Mo., Mi. u. Fr.: 9.00 bis 12.00 Uhr und 15.00 bis 18.00 Uhr • Do.: 15.00 bis 18.00 Uhr
Sa.: 8.30 bis 13.30 Uhr • **Dienstag geschlossen!**

ZIMMEREI TRATZ

- HOLZBAU
- DACHEINDECKUNG
- PERGOLEN / CARPORTS
- DACHFENSTER / DACHDÄMMUNG

MEISTERBETRIEB · GEPRÜFTER RESTAURATOR

BIRKTAL 6 · 85110 KIPFENBERG
08465/173582 · 0172/9336443

Montag, 7. September

16:00 - 18:00 Uhr, **Ferienprogramm: "Kegeln"**. Ort: Kegelsportanlage Birkthal, Bachgasse 28, Kipfenberg. Teilnehmer: max. 15 Kinder. Bitte mitbringen: Lockere Freizeitkleidung, saubere Turnschuhe. Eintritt frei. Veranstalter: KRC - Kegelerverein Römer Kastell Kipfenberg e.V. Infotelefon/Anmeldung: 0151/41940685

Freitag, 11. September

18:00 Uhr, **D'Woiweiba - Offener Handarbeitstreff** (jeden 2. Freitag im Monat zum Nodl'n und Ratsch'n) Ort: Tiroler Landgasthaus "s'Besenkammerl", Marktplatz 4, Kipfenberg. Eintritt frei. Veranstalter: Stricktreff "D'Woiweiba". Infotelefon: 08465/1513

19:00 Uhr, **Hoagarten im Jugendheim Schelldorf**. Ort: Kirchenweg 1, Schelldorf. Veranstalter: Frauenkreis Schelldorf. Infotelefon: 08406/1321

Samstag, 12. September

14:00 - 17:30 Uhr, **Roter-Rucksack-Entdeckertour: „Aussichtsreich“**. Kostenlose Tour mit Eduard Schnepf. Treffpunkt: Parkplatz im Birkthal (Ostaufstieg zum Michelsberg), Kipfenberg. Die Tour endet beim Tiroler Landgasthaus "s'Besenkammerl", Marktplatz 4, Kipfenberg. Die ca. 10 km lange Tour ist nicht für Kinderwägen und Rollstuhlfahrer geeignet. Gute Trittsicherheit ist erforderlich. Die Wanderung beinhaltet Höhenanstiege. Eine Anmeldung bis zum Donnerstag, 10. September 2020, 16.00 Uhr unter Tel. 08465/941040 ist zwingend erforderlich. Maximale Teilnehmeranzahl: 15 Personen. Veranstalter: Markt Kipfenberg

Sonntag, 13. September

"Tag der Trot-Arbeit" - Rennradtouren durchs Altmühltal. Die Radsportabteilung Kipfenberg veranstaltet gemeinsam mit dem Radsportgeschäft Heller geführte Rennradtouren. Mit geführten Touren in verschiedenen Leistungsgruppen, abseits von Hauptstraßen, den Stress aus dem Alltag schnell vergessen, mit erfahrenen Radsportlern rollen wir gleichmäßig dahin. Anmeldung ist erforderlich. Veranstalter: Radsport Heller. Infotelefon: 0172/9842159

Dienstag, 15. September (neuer Termin)

19:00 Uhr, **Dem Zauber der Bäume auf der Spur: Brauchtum, Symbolik und Verwendung heimischer Gehölze**. Referent: Thomas Janschek (Wolnzach) im Rahmen von „Holz macht Sachen“. Ort/Veranstalter: Römer und Bajuwaren Museum, Burg Kipfenberg. Eintritt frei. Infotelefon: 08465/905707

Mittwoch, 16. September

17:00 - 19:30 Uhr, **Roter-Rucksack-Entdeckertour: „Die Burg Kipfenberg im Fokus“**. Kostenlose Tour mit Claudia Stougard. Treffpunkt: Hotel-Gasthof "Zur Post" Marktplatz 1, Kipfenberg. Die Tour endet auch hier. Die ca. 2 km lange Tour ist nur bedingt für Kinderwägen und Rollstuhlfahrer geeignet. Gute Trittsicherheit ist erforderlich. Die Wanderung beinhaltet Höhenanstiege. Eine Anmeldung bis zum Donnerstag, 10. September 2020, 16.00 Uhr unter Tel. 08465/941040 ist zwingend erforderlich. Maximale Teilnehmeranzahl: 15 Personen. Veranstalter: Markt Kipfenberg

Freitag, 18. September

16:00 - 17:30 Uhr, **Roter-Rucksack-Entdeckertour: "Geschichte im Schambachtal erleben" am „Tag des Wan-**

derns". Kostenlose Tour mit Walburga Wagner. Treffpunkt: Hotel-Gasthof "Zur Linde", Bachweg 2, Schambach. Die Tour endet auch hier. Die knapp 2 km lange Wanderung ist auch mit Kinderwagen möglich und für Familien geeignet. Eine Anmeldung bis zum Donnerstag, 17. September 2020, 16.00 Uhr unter Tel. 08465/941040 ist zwingend erforderlich. Maximale Teilnehmeranzahl: 15 Personen. Veranstalter: Markt Kipfenberg

17:00 - 19:00 Uhr, **In den Feierabend mit Dixie & Swing. Es spielt die Bourbon Street Jazz Band**. Ort/Veranstalter: Römer und Bajuwaren Museum, Burg Kipfenberg, 85110 Kipfenberg. Zünftige Brotzeit darf gern mitgebracht werden. Eine Tischreservierung ist zwingend erforderlich (Tel.-Nr. 08465/905707). Bei schlechtem Wetter entfällt die Veranstaltung. Eintritt frei. Infotelefon: 08465/905707

Samstag, 19. September

18:00 Uhr, **Jahresmesse des Heimat- und Volkstrachtenvereins Kipfenberg** mit anschließendem Vereinsabend. Jahresmesse für die verstorbenen Mitglieder des Trachtenvereins Kipfenberg. Anschließend Grillabend im Garten der Trachtenhütte. Eintritt frei. Veranstalter: Heimat- und Volkstrachtenverein "D'Altmühltaler" Kipfenberg. Infotelefon: 08465/173120, www.trachtenverein-kipfenberg.de

19:00 Uhr, **Weinfest im Dorfgemeinschaftshaus Dunsdorf**. Ort: Gemeinschaftshaus Dunsdorf, Ortsstraße 17. Veranstalter: Dorfgemeinschaft Dunsdorf. Infotelefon: 08466/778

Sonntag, 20. September

15:00 - 16:00 Uhr, **„Wo Goaßhenker und Fasenickl zuhause sind“ – Szenische Ortsführung durch die Ortshistorie**. Begeben Sie sich mit Astrid Lickleder auf eine Reise in die Vergangenheit. Anmeldungen bis Freitag vor dem VA-Termin, 12.00 Uhr, Mindestteilnehmerzahl: 10 Personen. Treffpunkt: Marktplatz, Kipfenberg. Gebühr: 6.00 €, ermäßigt: 3.00 € (für Kinder bis 17 Jahren). Veranstalter: Markt Kipfenberg. Infotelefon: 08465/941040

Dienstag, 22. September

19:00 - 20:00 Uhr, **LIGNUM – Archäologische und musikalische Entdeckungen zum Thema „Holz in der römischen Antike“** – Archäologisch-musikalischer Vortrag von Archäologe Dr. Markus Gschwind, Bayerisches Landesamt für Denkmalpflege und Musiker Justus Willberg, Leiter der Musikschule Weißenburg. Ort/Veranstalter: Römer und Bajuwaren Museum, Burg Kipfenberg. Eintritt frei. Infotelefon: 08465/905707

Freitag, 25. September

17:00 - 19:30 Uhr, **Römisches Gelage im Museum**. Nach einer Führung durch die Dauerausstellung mit dem Schwerpunkt "Essen und Trinken in der Antike, schlüpfen Sie in die Rolle von Römern und Bajuwaren und tauchen Sie in unseren schönen Räumlichkeiten tief in die Vergangenheit ein. Die Atmosphäre mit historisch gedeckten Tischen, einem römischen Kostprobenteller und originalgetreuen Getränken – sei es kalte Cervisia oder edler Würzwein – lässt Sie zum Mittelpunkt eines üppigen Gelages werden. Gaudeamus! Ort/Veranstalter: Römer und Bajuwaren Museum, Burg Kipfenberg. Gebühr: 29.00 €, ermäßigt: 15.00 €. Im Preis enthalten: Museumseintritt- und Rundgang, römischer Kostprobenteller, passende römische Gewandung, Tischplatz,

Römer und Bajuwaren Museum & Infopoint Limes

Jubiläum: 30 Jahre Fund „Erster echter Bajuware“

Anlässlich des Fundjubiläums laden wir am **29. Sept. um 19 Uhr zum Festvortrag von Dr. Karl Heinz Rieder mit anschließendem Umtrunk ein. Plätze sind begrenzt. Anmeldung erforderlich!**

Vor nunmehr genau 30 Jahren wurde das Kriegergrab von Kemathen entdeckt. Dieser aufsehenerregende Fund gab den Anstoß zum Römer und Bajuwaren Museum, das 10 Jahre später auf Burg Kipfenberg eröffnet wurde. Für uns ein guter Grund zum Feiern und zum Zurückerinnern, an die Zeit, als alles begann.

Keiner ist besser vertraut mit der Entdeckungsgeschichte dieser frühmittelalterlichen Grabstätte als Dr. Karl Heinz Rieder. Denn er war leibhaftig dabei. Nun nimmt er uns mit auf Spurensuche. Dabei bringt er uns die archäologische Bedeutung jenes Mannes nahe, der im Volksmund oft als „Urbayer“ gilt. Tatsächlich erfüllt dieser Rauschbart in Hosen alle Kriterien eines „Baiovarius“, also eines frühen Bajuwaren. Unter seinen Grabbeigaben fand sich – neben der offenbar damals schon als Wegzehrung beliebten Schweinshaxe – eine Keramikschale vom Typ Friedenshain, die ihn als Spross dieses germanischen Stammes zu erkennen gibt.



Bestattet wurde er allerdings auch mit zahlreichen Insignien eines römischen Offiziers, darunter Schild, Schwert, Soldatengürtel, eine geheimnisvolle Offizierskiste und ein gläserner Spitzbecher aus römischer Werkstatt. All das sind Indizien dafür, dass dieser germanische Häuptling ein echter Grenzgänger war und wohl im Donauraum als Foederat im Dienst der römischen Armee unterwegs war. Aufschlussreich ist auch die Beschaffenheit des Kammergrabs selbst, das seine soziale Spitzen-Position innerhalb seines Clans unterstreicht. Denn während der gewöhnliche Mann nach seinem Tode auf dem Scheiterhaufen landete und dann eingäschert wurde, erhielt unser Krieger eine aufwändige Körperbestattung. Warum die Toten bei den Germanen nach alter Sitte auf den Rücken gelegt wurden und mit dem Kopf nach Süden guckten, gehört zu den spannenden Fragen, denen Rieder bei seinem mit Sicherheit kurzweiligen Vortrag auf den Grund gehen wird.

„Dem Zauber der Bäume auf der Spur“

Der bekannte Baumexperte Thomas Janschek ist am **Mittwoch, 15. Sept., im Rahmen der Sonderausstellung „Holz macht Sachen“ mit einem Vortrag zu Gast. Auch dieser Referent füllt Säle. Platzreservierung daher dringend empfohlen!**

Mensch und Baum sind seit Urzeiten eng miteinander verbunden. Ob Schicksalsbaum, Erkenntnisbaum, Lebensbaum oder Weltenbaum – in vielen Kulturen wurde der Baum auch als Mittler zwischen Himmel und Erde gesehen. Daher verwundert es nicht, www.bajuwaren-kipfenberg.de, Tel.: 08465/905707

dass sich bis heute zahlreiche Mythen, Bräuche und Geschichten rund um diese alten Lebewesen ranken.

Janschek, Gartenbauingenieur und Naturpädagoge, lädt mit seinem Vortrag zu einem spannenden kulturgeschichtlichen Ausflug in die Welt der Bäume ein. Heimische Gehölzarten und deren vielfältige Symbolik werden vorgestellt. Vielleicht haben auch Sie sich schon gefragt: Warum zog man vorm Holunder eigentlich den Hut? Warum liefertet ausgerechnet die Hasel das Holz zum „Muten“ für die Wünschelrute und was ist dran am Walnussblatt als Mäuseschreck? Der Vortrag zeigt die Bedeutung und Verwendung verschiedener Bäume an Haus und



Hof und stellt vor, warum das Wissen unserer Vorfahren heute wieder für uns nützlich sein kann. Janschek ist Autor der Buchreihe „Von Baum zu Baum“. Die Zeitschrift „Landlust“ hat den „Baumexperten“ in einer ausführlichen Reportage für sein immenses botanisches Wissen und Erzählgeschick gewürdigt, mit dem er die Menschen für die Natur sofort begeistern kann.

Hof und stellt vor, warum das Wissen unserer Vorfahren heute wieder für uns nützlich sein kann. Janschek ist Autor der Buchreihe „Von Baum zu Baum“. Die Zeitschrift „Landlust“ hat den „Baumexperten“ in einer ausführlichen Reportage für sein immenses botanisches Wissen und Erzählgeschick gewürdigt, mit dem er die Menschen für die Natur sofort begeistern kann.

LIGNUM – Archäologische und musikalische Entdeckungen

zum Thema „Holz in der römischen Antike“

Finissage zur Sonderausstellung „Holz macht Sachen“ am **Dienstag, 22. September. Anmeldung erforderlich!**

Holz war in den Wäldern Germaniens reichlich vorhanden. Doch es wurde von den römischen Besatzern auch zuhauf gebraucht: als Baumaterial, Werkstoff und Energieträger. Das wird heute leicht übersehen, da Holz aus dieser Zeit nur in Ausnahmefällen im Boden erhalten ist. Als feierlichen Höhepunkt zur Sonderausstellung „Holz macht Sachen“ halten der Archäologe Dr. Markus Gschwind vom Bayerischen Landesamt für Denkmalpflege und der Musiker Justus Willberg, Leiter der Musikschule Weißenburg, einen archäologisch-musikalischen Vortrag. Dabei wird gezeigt, in welchen unterschiedlichen Lebensbereichen Holz in römischer Zeit eine Rolle spielte. Als Besonderheit werden archäologische Schlaglichter jeweils mit Nachbauten und musikalischen Kostproben römischer Musikinstrumente kommentiert.

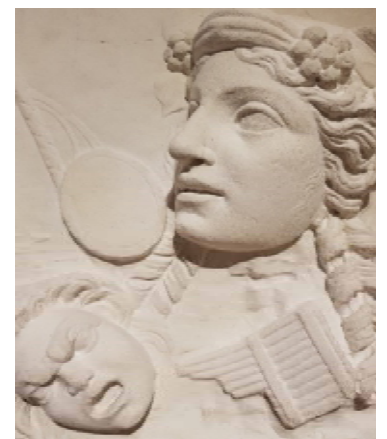

Totempfahl der Bildhauerin Margit Schramm

Ferienaktion zur Sonderausstellung „Holz macht Sachen“ bringt Kunstwerk im XXL-Format hervor



In nur zwei Tagen hat Holzbildhauerin Margit Schramm vor unserem Museum ein gigantisches Kunstwerk geschaffen: einen mit Symbolen und Gesichtern verzierten indianischen Totempfahl. Viele Museumsbesucher haben staunend zusehen, wie sie die Skulptur mit Motorsäge und Schnitzmesser aus dem festen Eichenholz herausgearbeitet hat.



Auch wir sind schwer beeindruckt und sagen herzlich Danke für diese tolle Aktion! Bei der farbigen Gestaltung ließen unsere Ferienkinder, die ihre Pinsel munter in die von PNZ spendierten Kipfenberger Farbtöpfe tauchten, ihrer Phantasie freien Lauf. Künftig wird dieses Kunstwerk auf dem gemeindlichen Spielfeld in Attenzell zu bewundern sein.

Veranstaltungen im September

Zur corona-bedingten Durchführbarkeit unserer Veranstaltungen informieren Sie sich bitte auf unserer Homepage.

- **Mi, 15. Sept.**, 19 Uhr: Vortrag von Thomas Janschek: „Dem Zauber der Bäume auf der Spur“ (Plätze begrenzt, Reservierung empfehlenswert!)
- **Fr, 18. Sept.**, 17 Uhr: In den Feierabend mit Dixie & Swing. Es spielt die Bourbon Street Jazz Band. Mit traditionellem Biergarten. Die Brotzeit darf mitgebracht werden (Reservierung erforderlich!)
- **Di, 22. Sept.**, 19 Uhr: Finissage: LIGNUM – Archäologische und musikalische Entdeckungen zum Thema „Holz in der römischen Antike“; Referenten: Dr. Markus Geschwind und Justus Willberg (Plätze begrenzt, Reservierung empfehlenswert!)
- **Fr, 25. Sept.**, 17 Uhr: Römisches Gelage im Museum: Kostproben und viel Interessantes zur Esskultur der Römer (Anmeldung erforderlich)
- **Di, 29. Sept.**, 19 Uhr: Jubiläumsveranstaltung mit Festvortrag von Dr. Karl Heinz Rieder: „Fundgeschichte(n): Zum 30-jährigen Auffindungsjubiläum des Kriegers von Kemathen“ (Anmeldung erforderlich)

Öffnungszeiten Nebensaison

Änderungen der Öffnungszeiten behalten wir uns vor. Bitte informieren Sie sich in der Presse und auf unserer Homepage.

01. September bis 31. Oktober:

Montag bis Sonntag: 10 bis 16 Uhr

www.bajuwaren-kipfenberg

Tel:08465/905707



Getränk, weitere Getränke werden gesondert berechnet. Anmeldung ist erforderlich: Tel. 08465/905707

Samstag, 26. September

14:30 - 16:30 Uhr, +++ABGESAGT+++ Warum braucht die Arnsberger Leite Schafe und Ziegen? Kostenlose Führung im Rahmen des Altmühltaler Lamm-Abtriebes

15:00 - 17:00 Uhr, Besichtigung der Jurahaus-Hofanlage. Das Wohnhaus und der Stadel des „Heckerhofs“ in Irlahüll wurden ca. 1790 erbaut. Zwei Ställe kamen Mitte der 1960er Jahre hinzu. Kreuzgewölbe und ein Tonnengewölbe im Keller sowie weitere interessante Baudetails im Wohnhaus zeigen die lange Geschichte des Anwesens. Auf Antrag der neuen Eigentümer wurde die Hofstelle mit Wohnhaus, Stall und Stadel in die Denkmalliste eingetragen. Ort: Erlensstraße 21, Irlahüll. Eintritt frei. Veranstalter: Jurahaus-Verein e.V. Infotelefon: 08421/904405

26. - 27. September

10:00 - 18:00 Uhr, +++ ABGESAGT +++ **17. Altmühltaler Lamm-Abtrieb mit Woll- und Handwerkermarkt**

Sonntag, 27. September

10:00 Uhr, **Bergmesse auf dem Michelsberg.** Eintritt frei. Veranstalter: Katholisches Pfarrheim. Infotelefon: 08465/1037

Sonntag, 27. September

14:30 - 16:00 Uhr, +++ABGESAGT+++ **Bunte Vielfalt dank unserer Schafe und Ziegen - Wanderung zur Fauna und Flora der Magerrasen** - Kostenlose Führung im Rahmen des Altmühltaler Lammabtrieb

Dienstag, 29. September

19:00 Uhr, **„Fundgeschichte(n): Zum 30-jährigen Auffindungsjubiläum des Kriegers von Kemathen“** - Vortrag von Dr. Karl-Heinz Rieder. Veranstaltungsreihe: „Leben am Limes“ (ein Kooperationsprojekt der Limes Gemeinden). Eintritt frei. Ort/Veranstalter: Römer und Bajuwaren Museum, Burg Kipfenberg. Infotelefon: 08465/905707

Nah & Frisch!

Qualitätsprodukte aus den Limesgemeinden

Regionale Produkte bieten die Sicherheit ihrer Herkunft und garantieren hochwertige Qualität und Frische. Landwirte und Vermarkter bieten Ihnen ein reichhaltiges Sortiment an frischen Lebensmitteln. Kaufen Sie Produkte aus der Region! Sie unterstützen damit unsere heimische Landwirtschaft und sichern wohnortnahe, qualifizierte Arbeitsplätze!

Folgendes Angebot liegt derzeit vor:

Wildbret aus heimischen Wäldern

(Reh- und Schwarzwild)

Bayerische Staatsforsten AöR, Forstbetrieb Kipfenberg, Eichstätter Str. 6, 85110 Kipfenberg, Tel.: 08465/9417-0. www.baysf.de/wildbret

Öffnungszeiten: Montag – Freitag 8 Uhr – 12 Uhr
Montag – Donnerstag 13 Uhr – 15 Uhr



Fleisch, Wurstwaren, Geräuchertes:

Schwein

Dexl Johann, Kirchstr. 6, 85125 Haunstetten, Tel. 08467/443

Schwein, Rind

Adlkofer Georg, Martinstr. 5, 85137 Inching, Tel. 08426/249

Familie Rehm, Altenberg, 85095 Denkendorf, Tel 08466/253

Schwein, Rind, Geflügel, Eier

Schermer Josef & Monika, Wirtsstr. 1, 85110 Böhming, Tel. 08465/1411

Geflügel, Wild, Straußen

Zimmermann Erich & Beate, Bergstr. 16, 85095 Gelbelsee, Tel. 08465/1525

Geflügel

Buxlhof – Jura-Geflügel Familie Hüttinger, Jurastr. 8, 85137 Rapperszell, Tel. 08426/988380

Angusrinder, Kräuterpädagogin

Schmiebauernhof, Bittlmayer Anton & Claudia, Rumburgstr. 3, 85125 Enkering, Tel. 08467/390

Lamm, Lammprodukte, Eier

Würmser Anton, Jurastr. 3, 85095 Gelbelsee, Tel. 08465/3102

Fische: Fangfrisch, geräuchert, filetiert:

Forellen, Saibling

Lang Martin & Edith, Regelmansbrunn 2, 85110 Kipfenberg, Tel. 08465/3311

Erdbeeren, Himbeeren, Bauernhofeis, Fruchtaufstriche, Regionaler Geschenkkorb

Schowalter Rolf & Sonja – Erdbeeren Funck, Hauptstr. 33, 85095 Dörndorf, 08466/368

Hopfenprodukte

Likör, Tee, Wurst, Käse, Dekoration

HopfenErlebnisHof, Forster Michael, Schulstr. 9, 83336 Tettenwang, Tel. 09446/1285

Getreideprodukte

Mehl, Müsli, Naturkost

Hainmühle, Schmidt Michael & Andrea, Hainmühle 1, 85145 Morsbach, Tel. 08423/509

Altmühltaler Honig vom Imker

Mayer Konrad jun., Kipfenberger Weg 1, 85110 Buch, Tel. 08465/3924

Hackner Karl, Irlahüller Weg 3, 85110 Grösdorf, Tel. 08465/626

Hutter Johann, Schlesienstr. 6, 85110 Kipfenberg, Tel. 08465/886

Schmidt Sebastian, Limesstr. 4, 85110 Hirnstetten, Tel. 08423/400

Brunner Christian, An der Kreisstr. 7, 85110 Oberemmen- dorf, Tel. 08465/1730513

Plenzat Dietmar, Irfersdorfer Weg 7, 85110 Oberemmen- dorf, Tel. 08465/1729341

Mayer Richard, Limesstraße 30, 85110 Kipfenberg/Hirnstet- ten, Tel. 08423/9855470

EIER/Nudeln

Altmühltaler Bio-Eier, Nudeln mit eigenen Bio-Eiern

Josef Seitz, Kirchbuch 24, 92339 Beilngries, Tel. 08468/243, info@altmuehltalerbioei.de, www.altmuehltalerbioei.de

24h-Verkaufshütte

Familie Nefzger, Altmühling 6, 85110 Kipfenberg/Arnsberg, Infos über aktuelle Produkte im Rahmen einer WhatsApp- Gruppe: 0176/82500907

Wer Interesse hat, seine regional erzeugten Qualitätspro- dukte in dieser Rubrik anzubieten, soll sich bitte mit dem Amt für Ernährung, Landwirtschaft und Forsten Ingolstadt in Verbindung setzen, Tel. 0841/3109-321 (Sabine Biberger).

Wissenswertes für ältere Mitbürger und deren Angehörige in der Marktgemeinde Kipfenberg

Seniorenbeauftragter für Kipfenberg

Monika Schermer, Wirtsstraße 1, 85110 Kipfenberg/Böh- ming, Tel. 08465/3953.

Veranstaltungen

Veranstaltungen werden in der Regel im Mitteilungsblatt des Marktes Kipfenberg monatlich bekannt gegeben.

Sportangebote

VfB Kipfenberg: Turnen, Ballspiele und Gymnastik in den Turnhallen der Schule am Limes.

Fitness Positiv, Kipfenberg, Bahnhofstraße 3: Sport, Be- weglichkeit und Wohlbefinden.

Ehrenamtliches Engagement

- Katholische Kirchengemeinde-Seniorenbetreuung
- Evangelisch Luth. Kirchengemeinde-Seniorenkreis

Helferkreis oder Nachbarschaftshilfe

Ergibt sich immer im Einzelfall und nach den Umständen.

Fahrdienste

Beschränkt sich auf die Angehörigen oder Taxi: Olaf Kellner, Kipfenberg/Buch, Tel 08465/3251.

Besuchsdienst

Wäre ein ehrenamtliches Engagement.

Mahlzeitendienst

Metzgerei Neumeyer: Mittagessen nach Wochenkarte zum Selbstabholen im Laden.

Hausbesuche - Ärzte

Dr. med. Matthias Bauer und Reinhard Kastl, Allgemeinärzte, Gemeinschaftspraxis, Försterstraße 30, Tel.08465/1008.

Dipl. med. Winfried Reiner, Kindinger Straße 22, Tel. 08465/3166.

Ambulante Pflegeanbieter

Caritas-Sozialstation Eichstätt e. V., Tel. 08421/50140.

Beratung zur Pflege

Pflegeberatung für privat Versicherte, Tel. 0800 101 8800.

Caritas-Sozialstation Eichstätt e. V., Tel. 08421/50140.

RENAFAN Bayern gGmbH Haus Kipfenberg, Tel. 08465/1720-0.

Zur Beratung können Sie sich auch jederzeit an Ihre Kran- kenkasse wenden.

Gerontopsychiatrischer Dienst

Ambulante Kontakt- und Anlaufstelle für ältere Menschen mit psychischer Erkrankung und Auffälligkeiten sowie deren Angehörigen: Caritas Kreisstelle Eichstätt, Kontakt unter Tel. 08421/50140.

Tagespflegeeinrichtung

RENAFAN Bayern gGmbH Haus Kipfenberg

Alten- und Pflegeheim

RENAFAN Bayern gGmbH Haus Kipfenberg, Tel. 08465/1720-0, Eichstätter Str. 20.

Zielgruppenorientierte Angebote

Kurs für Pflegenden Angehörige: Caritas-Sozialdienste Eichstätt, Tel. 08421/50140.

Vermittlung Tagespflege

Auskünfte erhalten Sie beim: Tagespflegezentrum Kinder-Welt e. V., Fachdienst für die Ausbildung und Vermittlung von Tagesmüttern und -vätern im Landkreis Eichstätt, Kraiberg 40 b, 85080 Gaimersheim, Tel. 08458/60369-0, Fax 08458/60369-17.

Müllentsorgung

Müllentsorgung; Glascontainer

Die Sammelstellen für Grün-, Weiß- und Braunglas und Blechdosen für den Ort Kipfenberg befinden sich am Festplatz, am Parkplatz an der Altmühl (Bullenwiese) und am Wertstoffhof (zu den Öffnungszeiten des Wertstoffhofes).

Der Markt Kipfenberg bittet darum, folgende Einwurfzeiten zu beachten:

Alle Ortsteile:

Montag bis Samstag von 7.00 bis 20.00 Uhr

Halten Sie den Container-Standplatz sauber (Tüten und Kartons bitte wieder mitnehmen). Widerrechtliche Ablagerungen von sonstigen Abfällen werden zur Anzeige gebracht.

Styropor wird seit dem 01.04.2020 nicht mehr im Wertstoffhof angenommen. Bitte entsorgen Sie Ihr Styropor über den gelben Sack!

Sperrmüll**1. Abgabe über Container auf den Wertstoffhöfen**

Auf den Wertstoffhöfen stehen neben Holz- und Metallschrottcontainern Sperrmüllcontainer bereit. Über diese Container können ganzjährig sperrige Abfälle in haushaltsüblichen Mengen kostenlos entsorgt werden.

2. Sperrmüllabholung auf Antrag

Jeder Haushalt, der an die Restmüllabfuhr des Landkreises angeschlossen ist, kann einmal pro Kalenderhalbjahr eine kostenlose Sperrmüllabholung beantragen.

Die Anmeldung dafür ist auf zwei Arten möglich:

a)..über Sperrmüllkarte per Post: Die Karten dazu liegen bei der Gemeindeverwaltung aus. Das Porto zahlt das Abfuhrunternehmen für Sie.

b)..über das Internet unter: www.landkreis-eichstaett.de/sperrmüll

Für weitere Informationen ist das Landratsamt Eichstätt telefonisch für Sie erreichbar: Abfallwirtschaft 08421/70-290

Abfallfibern des Landkreises Eichstätt

Alles Wissenswerte über die Abfallentsorgung erfahren Sie aus der Abfallfibel des Landkreises Eichstätt. Die Abfallfibern liegen in der Gemeindekasse zur Abholung bereit.

Brauchbare Güter, Möbelstücke, Gebrauchtgüter

Über die Eichstätter Dienste ist auch eine Abholung von gebrauchsfähigen Möbeln und Hausrat möglich. Unter der Telefonnummer 08421 / 936 350 bzw. unter <http://www.soziale-dienste-gmbh.de/eichstaett> erhalten Sie nähere Informationen über diese gemeinnützige Einrichtung.

In Gaimersheim (Carl-Benz-Ring 14 - 18) betreibt die Caritas einen Gebrauchtwarenmarkt. Unter der Telefonnummer 0841/49018-621 bzw. unter <http://www.caritas-wohneheime-werkstaetten.de/41288.html> erhalten Sie weitere Informationen.

Kirchennachrichten

Evang.-Luth. Kirchengemeinde Kipfenberg informiert:**Sonntag, 30.08. 12. Sonntag nach Trinitatis**

10.00 Uhr : Gottesdienst Online im Internet www.kipfenberg-evangelisch.de mit: Pfarrerin Petra Kringel

Sonntag, 06.09. 13. Sonntag nach Trinitatis

10.00 Uhr : Gottesdienst Christuskirche Kipfenberg mit: Pfarrerin Petra Kringel

Samstag, 12.09.

10.00 Uhr : Konfirmationsgottesdienst, Kath. Kirche Mariä Himmelfahrt, Kipfenberg mit: Pfarrerin Petra Kringel

14.00 Uhr : Konfirmationsgottesdienst, Kath. Kirche Mariä Himmelfahrt, Kipfenberg mit: Pfarrerin Petra Kringel

Sonntag, 13.09. 14. Sonntag nach Trinitatis

10.30 Uhr : Gottesdienst im Grünen an der Kapelle auf dem historischen Riedelshof bei Denkendorf

Samstag, 19.09.

10.00 Uhr : Konfirmationsgottesdienst, Kath. Kirche St. Laurentius Schelldorf mit: Pfarrerin Petra Kringel

14.00 Uhr : Konfirmationsgottesdienst, Kath. Kirche St. Laurentius, Denkendorf mit: Pfarrerin Petra Kringel

Sonntag, 20.09. 15. Sonntag nach Trinitatis

10.00 Uhr : Gottesdienst Christuskirche Kipfenberg mit: Pfarrer Martin Schuler

Mittwoch, 23.09.

16.15 Uhr : Gottesdienst, Seniorenheim Kipfenberg mit: Lektorin Christiane Coordes

Sonntag, 27.09. 16. Sonntag nach Trinitatis

10.00 Uhr : Gottesdienst Christuskirche Kipfenberg, Christuskirche, Kipfenberg mit: Pfarrerin Petra Kringel

HERZLICHEN DANK!

Besondere Zeiten erfordern auch manchmal besondere Konstellationen.

Dies gilt auch für die Durchführung unserer diesjährigen Konfirmation.

Um möglichst vielen Familienmitgliedern den Gottesdienst mit den derzeitigen Abstandsregelungen zu ermöglichen findet die Konfirmation – aufgeteilt auf mehrere Gruppen und Tagen – in den umliegenden Katholischen Kirchen Kipfenberg, Schelldorf und Denkendorf statt.

Ein herzliches Vergelt's Gott an dieser Stelle an die Kath. Kollegen, für die schnelle und unkomplizierte Planung.

Alle NEUIGKEITEN, TERMINE und ONLINE GOTTESDIENSTE sind auch auf unserer Homepage: www.kipfenberg-evangelisch.de zu finden.

Das Kath. Pfarramt Mariä Himmelfahrt informiert:**Termine für September 2020**

Vorabendgottesdienst um 18.30 Uhr Sonntagsgottesdienste um 10.00 Uhr in der Pfarrkirche. Die Gottesdienste finden alle in der Pfarrkirche statt. Es ist darauf zu achten, den Mindestabstand von 1.5 m einzuhalten. Beim Betreten und Verlassen der Kirche ist ein Mund-Nasen-Schutz zu tragen. Während des Gottesdienstes kann die Maske abgenommen werden.

Am 10. September bringt Pfarrer Mairhofer die Krankenkommunion ins Haus. Neuanmeldungen im Pfarrbüro, Tel. 08465/1037.

Samstag, 5. September 2020

18.30 Uhr Kipfenberg, Vorabendgottesdienst

Sonntag, 6. September 2020

10.00 Uhr Kipfenberg Pfarrgottesdienst

Samstag, 12. September 2020

18.30 Uhr Kipfenberg, Vorabendgottesdienst

Sonntag, 13. September 2020

8.30 Uhr Böhming, Eucharistiefeier

10.00 Uhr Kipfenberg, Pfarrgottesdienst

Mittwoch, 16. September 2020

19.00 Uhr, Kipfenberg, öffentliche PGR-Sitzung im Pfarrheim

Samstag, 19. September 2020

18.30 Uhr Kipfenberg, Vorabendgottesdienst

Sonntag, 20. September 2020

Treffpunkt um 10.00 Uhr auf dem Michelsberg. Es findet keine Prozession statt.

Samstag, 26. September 2020

18.30 Uhr Kipfenberg, Vorabendgottesdienst

Sonntag, 27. September 2020

10.00 Uhr Kipfenberg, Pfarrgottesdienst als Bergmesse auf dem Michelsberg

Vom 16. August bis 9. September 2020 ist Pfarrer Mairhofer in Urlaub. Vertretung in dringenden Fällen übernimmt Pfarrer Alfred Grimm. Bei Notfällen wählen Sie wie die Nummer von Pfarrer Grimm, 08421/50654 oder 0171/7513377.

Pressemitteilungen

Moderne Solar-Sitzbänke für den öffentlichen Raum zu gewinnen**CO2-Memo jetzt online: Solar-Sitzbank für Kommunen erspielen**

Unter allen Mitspielenden verlost die N-ERGIE 30 Powerbanks

Ab dem 4. August 2020 ist das CO2-Memo der N-ERGIE Aktiengesellschaft unter www.co2-memo.de/spielen online.

Das Besondere bei diesem Online-Game: Jede*r Spieler*in, der*die unter www.co2-memo.de/spielen alle Paare gefunden hat, entscheidet selbst, an welche Kommune im Netzgebiet der N-ERGIE sein*ihr Punkt gehen sollen. Die fünf Kommunen mit den meisten Punkten erhalten jeweils eine ibench Solar-Sitzbank für den öffentlichen Raum. Der Spielzeitraum ist vom 4. bis 31. August 2020. Unter allen Teilnehmer*innen verlost die N-ERGIE noch zusätzlich 30 hochwertige Powerbanks.



Fünf innovative Solar-Sitzbänke können für Kommunen im Netzgebiet der N-ERGIE erspielt werden. Foto: © N-ERGIE

Informationen zur Solar-Sitzbank

In jeder ibench Solar-Sitzbank befinden sich Solarmodule und Stromspeicher. Diese versorgen jeweils zwei USB-Ladebuchsen und Qi-Aufladestationen mit Strom, die sich zum Laden von mobilen Geräten eignen. Weiteres Highlight ist das sogenannte „Downlight“ in der Sitzbank, das in den Nachtstunden stimmungsvolles Licht erzeugt. Die Bank erhält ihre Energie ausschließlich von der Sonne. Ein Anschluss an das Stromnetz ist also nicht nötig.

Annemarie Endner, Stellvertretende Pressesprecherin, Konzernkommunikation, N-ERGIE Aktiengesellschaft, Am Plärrer 43, 90429 Nürnberg, Tel. 0911 802-58060, Fax 0911 802-58060, Mobil 0170 91975444, E-Mail: annemarie.endner@n-ergie.de, www.n-ergie.de

Mitteilungsblätter erreichen 100% der Bevölkerung ihres Verbreitungsgebietes. Jeder Haushalt erhält monatlich ein Exemplar kostenlos.

Von Großhabersdorf über Rohr nach Burgthann

Tipps für die Eingabe der Zählerstände

Online mit unmittelbarer Plausibilitätsprüfung

Im September versendet die N-ERGIE Aktiengesellschaft an ihre Kund*innen der folgenden Kommunen die Aufforderung, den Zählerstand für Strom und Erdgas zu melden: Burgthann, Großhabersdorf, Oberasbach, Obermichelbach, Seukendorf, Rohr, Roßtal und Veitsbronn. Die Meldung des Zählerstands bildet die Grundlage für die Jahresrechnung.

Die bequeme Alternative zur Eingabe der Zählerstände auf der Karte und dem Gang zum Briefkasten ist die direkte Eingabe unter www.n-ergie.de/online-services. Der Vorteil: Das Programm nimmt sofort eine Plausibilitätsprüfung vor. So werden Zahlendreher und Nachfragen vermieden.

Online-Services mit vielen Vorteilen

Wer vom Online-Service profitieren will, sollte sich idealerweise bis zum 31.07. anmelden. Der Prozess ist einfach und schnell: Lediglich die Kundennummer und die Nummer des Kundenkontos sind dazu erforderlich. Beide sind auf der Jahresrechnung zu finden.

Wer sich angemeldet hat, erhält von der N-ERGIE eine E-Mail mit dem direkten Link zur Eingabe des Zählerstands. Neben dem Zählerstand können online auch etwa neue Bankverbindungen oder Umzugsadressen eingegeben werden. Zudem sind dort alle Verträge und Rechnungen der vergangenen Jahre zu finden. Damit ist es ganz einfach, sich einen Überblick über den eigenen Energieverbrauch zu verschaffen.

Wer den Energieverbrauch reduzieren oder ein Haus sanieren möchte, findet hilfreiche Tipps unter www.n-ergie.de oder im persönlichen Gespräch mit den N-ERGIE Berater*innen.

Dr. Heidi Willer, Pressesprecherin, Konzernkommunikation, N-ERGIE Aktiengesellschaft, Am Plärrer 43, 90429 Nürnberg, Telefon 0911 802-58063, Telefax: 0911 802-58053, Mobil 0170 5650949, E-Mail: Heidi.Willer@n-ergie.de, www.n-ergie.de

Private Anzeigen

Gepfl. DHH + Garage in Berching **zu verm.**, Wfl. 134 qm, tolle Lage, schöner Garten, ab 11/20, 995 € warm. Angebote unter Chiffre-Nr. 29513 an die Druckerei Fuchs

Verkaufe 3 Ster Buche ofenfertig und trocken mit Anfuhr 280 E. Länge nach Wunsch. Tel. 0173/7751278

Grundstück 600 m² in Kipfenberg **zu verkaufen**, Keltengeweg 16 erschlossen und voll bebaubar, Besichtigung möglich; Preis auf Anfrage, joachim.ziob@web.de

Junge Stallhasen zum Schlachten **zu verkaufen**. Tel. 08468/804748

Privatanzeigen einfach unter www.fuchsdruk.de aufgeben

Mitteilungsblätter erreichen 100% der Bevölkerung ihres Verbreitungsgebietes. Jeder Haushalt erhält monatlich ein Exemplar kostenlos.

Raumausstattung

Rehm

Ihr Partner in Sachen Raumgestaltung!



Försterstr. 3 | 85110 Kipfenberg
Tel. 08465 / 173515
www.raumausstattung-rehm.de

Öffnungszeiten:
 Mo | Di Servicetag
 Mi | Do | Fr | 09:00 - 12:30 Uhr
 15:00 - 18:00 Uhr
 Sa 09:00 - 12:00 Uhr



WWW.TIERHILFE-FRANKEN.DE



DRUCKEREI

FUCHS

OFFSETDRUCK | DIGITALDRUCK



IHR PARTNER FÜR
QUALITÄTS**DRUCK**PRODUKTE

Seit über **40 Jahren**,
die Druckerei in Ihrer Nähe.
Individuelle Kundenwünsche,
für uns kein Problem.
Sprechen Sie uns an
und profitieren von unserer
langjährigen Erfahrung
im Druckhandwerk.
Wir beraten Sie gerne.

Testen Sie uns!

Gutenbergstraße 1 | 92334 Pollanten
 Tel. 0 84 62 / 94 06-0 | Fax 94 06 20
info@fuchsdruk.de | www.fuchsdruk.de



Altmannstein | Beilngries | Berching | Breitenbrunn | Denkendorf | Dietfurt
Greding | Kinding | Kipfenberg | Mindelstetten | Titting | Walting

www.altmuehl-jura.de

Mitteilungen Projekte, Veranstaltungen, Aktuelles



Wechsel bei der Altmühl-Jura GmbH

Nach den Vorstandswahlen beim Altmühl-Jura e.V., bei denen Andreas Brigl, Bürgermeister des Marktes Titting zum neuen Vorsitzenden gewählt wurde, gab es auch bei der Altmühl-Jura GmbH einen Personalwechsel:



Andreas Brigl (links) übernimmt den Posten des Geschäftsführers von Manfred Preischl (rechts).

Die kommunale GmbH ist die Rechtsträgerin der Regionalmanagement-Förderung. Preischl hatte die Geschäfte der GmbH seit ihrer Gründung im Jahr 2015 geführt. Die Altmühl-Jura GmbH ging damals aus dem Beitritt der Limes-Gemeinden und Mindelstetten zur jura2000 GmbH hervor.

Ausbildungsbroschüre 2020/2021

Noch vor den Sommerferien wurde die Ausbildungsbroschüre 2020/21 der Altmühl-Jura GmbH an die Schulen der Region verteilt. (Foto: Altmühl-Jura)
Damit können sich Schüler und Eltern über die regionalen Ausbildungsmöglichkeiten und die teilnehmenden Unternehmen informieren und erfahren, wo z. B. Praktikumsplätze angeboten werden oder ein Duales Studium möglich ist. Für alle Interessierten liegen weitere kostenlose Exemplare auch in den Rathäusern zum Mitnehmen bereit. Ein Verzeichnis der aktuell angebotenen Ausbildungsplätze und die Broschüre als PDF-Download findet sich unter: www.altmuehl-jura.de/ausbildungsplatz



12. November, Mindelstetten

18:15 Uhr Führung im Geburtshaus Hl. Anna Schäffer
19:00 Uhr Vortrag „Kirchen des 12. Jahrhunderts“, Gemeindezentrum Mindelstetten, Referent: Dr. Karl Heinz Rieder, Kreisheimatpfleger des Landkreises Eichstätt

19. November, Kloster Plankstetten

18:00 Uhr Führung durch Klosterkirche und Krypta
19:00 Uhr Vortrag „Archäologische Ausgrabungen im Kloster Plankstetten“, Referentin: Dr. Silvia Codreanu-Windauer, Bayer. Landesamt f. Denkmalpflege Regensburg

14. November, Griesstetten, 9:00 bis ca. 16:00 Uhr

„Bustour durchs Altmühltal - von Kirche zu Kirche“
Referent: Dr. Karl Heinz Rieder

Ausgangspunkt: Griesstetten, Stadt Dietfurt

Aktuelle Informationen finden Sie unter www.altmuehl-jura.de, Anmeldung zwingend erforderlich.



An der Wallfahrtskirche „Zu den drei Elenden Heiligen“ im Dietfurter Ortsteil Griesstetten startet die geplante „Bustour durchs Altmühltal - von Kirche zu Kirche“. Foto: Altmühl-Jura

LAG-MANAGEMENT

Leader-Kooperationsprojekt bewilligt

LAG-Managerin Lena Oginski freut sich mit dem Eichstätter Landrat Alexander Anetsberger über den Eingang des Bewilligungsbescheides über knapp 12.000 Euro. Damit können die Arbeiten an dem Leader-Kooperationsprojekt „Qualitätsoffensive Radwege im Landkreis Eichstätt und der Region Altmühl-Jura - Phase 1“ zeitnah beginnen. Foto: NPA



REGIONALMANAGEMENT

Vortragsreihe „Sakrale Bauten im Altmühl-Jura“

Im Rahmen des Projektes „Heimat Kultur Geschichte - Unsere Region: gestern heute morgen“ sind im Herbst unter dem Titel „Sakrale Bauten im Altmühl-Jura“ drei Vortragsveranstaltungen jeweils verbunden mit einer Führung sowie eine Bustour geplant :

22. Oktober, Pfünz:

18:15 Uhr Führung in der St. Nikolaus-Kirche Pfünz
19:00 Uhr Vortrag „Kirchenarchitektur und Kunstgeschichte“, Moierhof Pfünz, Referentin: Dr. Claudia Grund, Leiterin des Domschatz- und Diözesanmuseums Eichstätt

Bauernmärkte in der Region:

donnerstags	Bauernmarkt Dietfurt
freitags	Bauernmärkte Greding & Titting
samstags	Beilngrieser Bauernmarkt



Halten Sie nicht an hohen Strompreisen fest.

Wechseln Sie zum fairen Stromanbieter aus der Region.



Jetzt mit den **SWI** sparen!

www.sw-i.de/swi-regiovolt

STADTWERKE
INGOLSTADT 

Besser ganz nah!

Bierschneider



REGIONAL VERWURZELT ...

Angebote rundum das Auto unter www.bierschneider.de

Sulzweg 2
92360 **Mühlhausen**
Tel. (09185) 94 00-0

Dettenheimer Str. 23
91781 **Weißenburg**
Tel. (09141) 99 55 9-0

Industriestraße 1-2, 34
91171 **Greding**
Tel. (08463) 60 29 44-0

Kelheimer Str. 35
92339 **Beilngries**
Tel. (08461) 64 24-0

Am Gewerbepark 10
93339 **Riedenburg**
Tel. (09442) 92 18-0

Schütterlettenweg 1/3
85053 **Ingolstadt**
Tel. (0841) 9 66 88-0



WIR DRUCKEN FÜR SIE GESCHÄFTSDRUCKSACHEN

- BRIEFBÖGEN
- VISITENKARTEN
- PROSPEKTE
- MAILINGS
- POSTER
- AUFKLEBER
- FLYER
- BLÖCKE
- PREISLISTEN
- VERSANDTASCHEN
- STUNDENZETTEL
- POSTKARTEN
- FORMULARE
- KALENDER
- MAPPEN

DRUCKEREI
FUCHS
OFFSETDRUCK | DIGITALDRUCK



IHR PARTNER FÜR QUALITÄTSDRUCKPRODUKTE

UND NOCH VIELES MEHR

Gutenbergstr. 1 · 92334 Pollanten (08462) 9406-0
www.fuchsdruck.de · info@fuchsdruck.de