

Amts- u. Mitteilungsblatt des Marktes Kipfenberg



Nr. 12/2023

Kipfenberg, 1. Dezember 2023

**Besuch des
Nikolaus
am Sonntag**

Romantischer Weihnachtsmarkt

Rund um den Kipfenberger Marktplatz

Samstag, 09. Dezember 2023, 16.00 – 20.00 Uhr

„Weihnachtszauber“ am Marktplatz bei Glühwein und Plätzchen:
20.00 – 22.00 Uhr (kein Marktbetrieb mehr)

Sonntag, 10. Dezember 2023, 13.00 – 19.00 Uhr

Herausgeber:

Markt Kipfenberg,
Marktplatz 2, 85110 Kipfenberg
Postfach 27, 85108 Kipfenberg
Telefon (08465) 94 10-0
Telefax (08465) 94 10-23
Internet: www.kipfenberg.de
e-mail: poststelle@markt-kipfenberg.de

Parteiverkehr:

Montag – Freitag:
8.00 Uhr bis 12.00 Uhr
Donnerstag:
14.00 Uhr bis 18.00 Uhr
Einwohnermeldeamt nur mit Termin

Erscheinungsweise:

Jeden 1. eines Monats – kostenlos

**Wir wünschen eine schöne
Weihnachtszeit und einen
guten Rutsch**

www.kipfenberg.de

Informationstafel

Amtsleiter: Erster Bürgermeister Christian Wagner
Geschäftsleitung: Thomas Nagler

Tourist-Information:

Marktplatz 19/20, 85110 Kipfenberg, Tel. 08465/9410-40
 Öffnungszeiten (ganztägig): Mo. – Fr. 8.00 – 12.00 Uhr,
 Do. 14.00 – 18.00 Uhr.
 Sa., So., und an Feiertagen geschlossen.

Römer und Bajuwaren Museum Burg Kipfenberg:

Markt Kipfenberg, Marktplatz 2, 85110 Kipfenberg,
 Tel. 08465/905707, E-Mail: museum@markt-kipfenberg.de

Standesamt Beilngries:

Hauptstraße 24, 92339 Beilngries
 Tel. (08461) 7070

Notrufnummern:

Polizei 1 10, Feuerwehr / Notarzt / Rettungsdienst 1 12
 Giftnotruf 0 89/19240

Störungsnummern der N-ERGIE Netz GmbH:

Strom: 0800/234-2500
 Wasser und Erdgas: 0800/234-3600
 Fernwärme: 0800/234-4500

Wasserzweckverband: 08465/905033

Telefonverzeichnis Verwaltung

Zentrale:	08465/94 10-0
Vorzimmer/Friedhofsverwaltung	Frau Betz..... -11
	Frau Thimm..... -49
Fax Vorzimmer	-23
1. Bürgermeister	Herr Wagner..... -24
Bauamt (Leitung)	Herr Heiderscheid..... -46
Bauamt Verwaltung	Frau Binder
	-30
Bauamt/Hausmeister	Herr Hiemer
	-31
Bauamt/Liegenschaften	Frau Obermeier
	-32
Bauamt/Beiträge	Frau Bauer
	-48
Bauamt/allgemein	Frau Winkler
	-39
Kämmerei (Leitung)	Herr Finster
	-33
Kämmerei	Frau Böndl
	-26
Kämmerei	Frau Regler.....
	-34
Geschäftsleitung	Herr Nagler
	-35
Kasse/Buchhaltung	Frau Neubauer
	-36
Kassenverwaltung	Frau Buckl.....
	-37
Kasse/Steueramt	Frau Polak.....
	-38
Kasse/Müllabfuhr	Frau Mayer.....
	-38
Tourist Information	Frau Miehling.....
	-40
Tourist-Information	Frau Meier
	-41
Tourist-Information (Leitung)	Frau Weber
	-42
Gewerbe-/Renten-/Fundamt	Fr. Rizzo/Fr. Schneider.....
	-44
Einwohnermelde- u. Ordnungsamt	Fr. Sohmen/Fr. Schneider ...
	-45
Klärwerk	90 69 21 Bauhof.....
	90 69 23
Freibad	90 69 24 Übergabestation
	90 69 22
Feuerwehrkommandant Forster	0174/3433458
Grund- u. Mittelschule „Am Limes“	
Kipfenberg	32 80

Verantwortlich für den amtlichen Teil: Markt Kipfenberg, Marktplatz 2, 85110 Kipfenberg

Druck und Anzeigenverwaltung: Druckerei Fuchs GmbH, Gutenbergstr. 1, 92334 Pollanten, Tel. (0 84 62) 9 40 60,
 Fax (0 84 62) 94 06 20, Internet: www.fuchsdruck.de, email: mtb@fuchsdruck.de

Abgabetermine: Abgabetermin für Texte ist jeweils der 15. und für Anzeigen der 20. des Monats – **Auflage:** 2.100 Exemplare

Wertstoffhof/Deponie

Wertstoffhof, Eichstätter Str. 24, Tel. 08465/1737001

Mi. 14 - 17 Uhr / Sa. 8 - 12 Uhr
 Der Wertstoffhof ist vom 27.12.2023 bis einschließlich 06.01.2024 geschlossen. Ab 10.01.2024 ist wieder geöffnet.

Spermmüll, Glas, Dosen, Schrott, Flachglas, Korke, Holz, Elektrogeräte, CD's u. DVD's (kein Datenschutz), Neonröhren, Batterien, Tonerpatronen, PU-Schaum Dosen, Kartonagen, Bauschutt, Grüngut, Lithium-Ionen-Akkus (bitte Pole mit Klebeband abkleben und in einer Plastiktüte abgeben).

Anlieferung nur während der Öffnungszeiten.

Zu widerhandlungen (Ablagerung des Mülls außerhalb des Zaunes) werden zur Anzeige gebracht.

Bauschutt-Entsorgung von Kleinmengen

Es können nur auf dem Wertstoffhof in Kipfenberg Kleinmengen von Bauschutt (max. 1m³) zur Containerentsorgung während der allgemeinen Öffnungszeiten angenommen werden.

Angenommen wird nur reiner Bauschutt, keine Erde o. Humus.

Folgender Bauschutt darf über den Container entsorgt werden:
 Beton, Pflaster, Kalksandsteine, Zementsteine, Estrich (ohne Anhaftungen), Ziegel, Ziegelmauersteine, Fliesen, Putz, Mörtel, Keramik, Porzellan, Bims

Folgende Materialien dürfen über den Container nicht entsorgt werden:

Belasteter Bauschutt: Bauschutt mit Anhaftungen, Bauschutt mit Schwarzanstrich, Bauschutt aus Verdachtsbereichen, z. B. Werkstatteboden, Kaminsteine, Rigips, Ytong, Heraklit (Holzwolle-Leichtbauplatten), Holz, Kunststoffe, Asphalt, Dämmungen (z.B. Styrodur, Styropor), Gartenabfälle, Glas oder Glasbausteine, Nicht-mineralische Abfälle
 Ein Nachsortieren bei der Annahmestelle ist nicht möglich.
 Das Entgelt ist bei der Anlieferung zu entrichten.

Erdaushubdeponie Pfahldorf

Die Deponie ist von April bis Oktober und nur bei guter Witterung jeweils am 1. Samstag im Monat von 08.00 – 12.00 Uhr geöffnet.
 Nähere Informationen: s. Rubrik „Müllentsorgung“

Amtlicher Teil – Bekanntmachungen/Ausschreibungen

Weihnachts- und Neujahrswünsche

Es ist nur noch eine kurze Zeit, dann feiern wir Weihnachten und stehen am Übergang ins neue Jahr. Dies ist die Zeit der Besinnung, aber auch, um zurück zu schauen und einen Ausblick auf das neue Jahr zu wagen.

Ich möchte Ihnen die wärmsten Grüße für die bevorstehenden Feiertage übermitteln. Weihnachten ist eine Zeit des Zusammenseins, der Liebe und der Hoffnung, und ich wünsche mir, dass diese festliche Jahreszeit Ihnen und Ihren Familien unvergessliche Momente der Freude und des Friedens schenkt. Inmitten des hektischen Alltags ist Weihnachten die Gelegenheit, innezuhalten und die kostbaren Augenblicke mit den Menschen zu teilen, die uns am meisten am Herzen liegen.

Möge der Zauber dieser Weihnacht Ihre Herzen berühren und uns alle daran erinnern, dass wir, trotz unserer Unterschiede, gemeinsam eine starke und unterstützende Gemeinschaft bilden. Lassen Sie uns auch das neue Jahr mit Zuversicht begrüßen und gemeinsam daran arbeiten, eine Welt zu schaffen, die von Liebe, Respekt, Verständnis und Solidarität geprägt ist.

Dank und Anerkennung möchte ich all jenen aussprechen, die für das Wohl der Gemeinde gearbeitet und sich für ihre Mitbürger eingesetzt haben. Mein Dank gilt zunächst den Damen und Herren des Marktgemeinderates mit der Zweiten Bürgermeisterin Sabine Biberger an der Spitze sowie der Verwaltung, den Mitarbeitern im Bauhof, in den Klärwerken und Depo-nien, im Wertstoffhof, im Schwimmbad und in den Schulen für ihre fruchtbare Zusammenarbeit. Den unständig Beschäftigten für ihre vielfältigen, unentbehrlichen Arbeiten sei besonders gedankt. Ich möchte auch all jenen danken, die sich unermüdlich für das Wohl unserer Gemeinschaft einsetzen – sei es im Gesundheitswesen, im Bildungsbereich, in sozialen Diensten, im Sicherheitsbereich oder anderen Berufen. Ihre Opferbereitschaft und Hingabe verdienen höchste Anerkennung. Den Vereinen und Verbänden für ihre Kultur-, Brauchtums- und Geselligkeitspflege sowie insbesondere auch für die Jugendförderung sage ich ebenso vielen Dank!

Neben all den kleineren (Bau-) Vorhaben, Festen und Veranstaltungen, oft auch ehrenamtlich organisiert, die uns allen im Allgemeinen das Leben erleichtern und unsere Ortsteile prägen und verschönern, hatten wir dieses und haben wir nächstes Jahr viel Umfangreiches zu stemmen, dass uns vor allem finanziell an unsere Leistungsgrenzen bringt. Arnsberg, Attenzell, Kipfenberg und Schelldorf dienen hier nur als Ortsbeispiele, Fels- und Straßensicherung, Rathaus- und Schulsanierung sowie Gebäudeneubauten als Maßnahmenbeispiele. Ich bin mir in diesem Zusammenhang sicher, dass wir, immer gemeinsam voranschreitend, hier für unsere Heimat das Beste erreichen wollen.

Ich wünsche Ihnen allen ein gutes neues Jahr 2024, Gesundheit, Glück und Wohlergehen und Gottes Segen.

Mit herzlichen Grüßen

gez. Christian Wagner, Erster Bürgermeister



Weihnachtsmarkt 2023

Am Samstag, 09.12.2023 (16.00 bis 20.00 Uhr, anschl. „Weihnachtszauber“ bis 22.00 Uhr) sowie am Sonntag, 10.12.2023 (13.00 bis 19.00 Uhr) findet auf dem Kipfenberger Marktplatz wieder der Weihnachtsmarkt statt.

Der Kipfenberger Bauhof beginnt ab Montag, 04.12.2023 mit dem schrittweisen Aufbau.

Bitte bedenken Sie, dass ein Befahren des Marktplatzes eingeschränkt möglich ist. Am Marktwochenende ist eine Befahrung des Veranstaltungsgeländes (kompletter Marktplatz) nicht erlaubt. Sollten Sie also während des Weihnachtsmarktes Ihr Fahrzeug benötigen, bitten wir Sie ganz herzlich, dieses außerhalb des Marktplatzes, z. B. auf dem öffentlichen Parkplatz am Frankenring/Försterstraße, abzustellen. Vielen Dank für Ihr Verständnis!

Öffentliche Ausschreibung einer Mietwohnung des Marktes Kipfenberg in der Eichstätter Straße 7a – Sozialer Wohnungsbau

Wohnung mit 41 m²

Der Mietpreis beträgt 7,50 €/m² zuzüglich der Betriebskosten.

Der Bewerberbogen sowie die Grundrisse der Wohnung können auf der Homepage des Marktes Kipfenberg unter https://www.kipfenberg.de/bauplaetze_grundstuecke_gemeindewohnungen eingesehen und heruntergeladen werden. Es werden nur Bewerbungen in Form des Bewerberbogens berücksichtigt. Die ausgefüllten und unterzeichneten Bewerberbögen sind für die Vergabe bis spätestens zum 11.12.2023 beim Markt Kipfenberg, Marktplatz 2, 85110 Kipfenberg einzureichen. Besichtigungstermine können während des Bewerbungszeitraums telefonisch mit dem Bauamt vereinbart werden. Evtl. können die vorhandene Küche und Möbel vom Vormieter abgelöst werden.

Öffentliche Auslegung der Haushaltssatzung für das Haushaltsjahr 2023 nach erfolgter Vorlage an die Rechtsaufsichtsbehörde

I.

Aufgrund der Art. 63 ff. der Gemeindeordnung für den Freistaat Bayern (GO) hat der Marktgemeinderat des Marktes Kipfenberg am 12.10.2023 folgende Haushaltssatzung für das Haushaltsjahr 2023 beschlossen, die hiermit gemäß Art. 65 Abs. 3 GO in Verbindung mit Art. 26 Abs. 2 GO bekanntgemacht wird.

§ 1

Der Haushaltsplan für das Haushaltsjahr 2023 wird hiermit festgesetzt; er schließt

im **Verwaltungshaushalt**

in den Einnahmen und Ausgaben mit 16.300.000,00 Euro und

im **Vermögenshaushalt**

in den Einnahmen und Ausgaben mit 15.165.000,00 Euro ab

§ 2

Kreditaufnahmen für die Investitionen und Investitionsförderungsmaßnahmen werden in Höhe von 5.250.000,00 Euro festgesetzt.

§ 3

Verpflichtungsermächtigungen im Vermögenshaushalt werden nicht festgesetzt.

§ 4

Die Steuersätze (Hebesätze) für nachstehende Gemeindesteuern werden wie folgt festgesetzt:

- | | |
|---|-----------|
| 1. Grundsteuer | |
| a) für die land- und forstwirtschaftlichen Betriebe (A) | 360 v. H. |
| b) für die Grundstücke (B) | 360 v. H. |
| 2. Gewerbesteuer | 300 v. H. |

§ 5

Der Höchstbetrag der Kassenkredite zur rechtzeitigen Leistung von Ausgaben nach dem Haushaltsplan wird auf 2.000.000,00 Euro festgesetzt.

§ 6

Weitere Festsetzungen werden nicht vorgenommen.
Diese Haushaltssatzung tritt mit dem 1. Januar 2023 in Kraft.

II.

Das Landratsamt Eichstätt hat als Rechtsaufsichtsbehörde die Genehmigung zur Haushaltssatzung mit Schreiben vom 24.11.2023 Az: 35/9410 / Kipf_2023 erteilt.

III.

Die Haushaltssatzung und der Haushaltsplan liegen gemäß Art. 65 Abs. 3 GO i.V. mit Art. 26 Abs. 2 GO in der Zeit vom 01.11.2023 – 22.12.2023 in der Kämmerei des Marktes Kipfenberg, Marktplatz 20, 2.OG., während der allgemeinen Geschäftsstunden öffentlich zur Einsicht auf.

Im Übrigen wird darauf hingewiesen, dass die Haushaltssatzung und der Haushaltsplan gem. der Bekanntmachungsverordnung während des ganzen Jahres innerhalb der allgemeinen Geschäftsstunden zur Einsicht bereitliegen.

Kipfenberg, den 01.12.2023
gez. Christian Wagner, Erster Bürgermeister

Flurneuerung und Dorferneuerung Pfahldorf Markt Kipfenberg, Landkreis Eichstätt

Gz. A3-V 7522 – Bekanntmachung

Der Vorstand der Teilnehmergeinschaft hat in seiner öffentlichen Sitzung vom 11.10.2023 Beschlüsse gefasst und Feststellungen getroffen über:

1. Erläuterungen zur Teilnehmergeinschaft, Aufgabenverteilung im Vorstand, Entschädigung der Vorstandsmitglieder
 - 1.1. Erläuterungen und Bestimmungen zu §§ 16 – 26 Flurbereinigungsgesetz -FlurbG-, Art. 2 und 4 AGFlurbG sowie zu den Vollzugsbestimmungen
 - 1.2. Bestellung des „örtlich Beauftragten des Vorsitzenden des Vorstands“
 - 1.3. Bestellung des Wegebaumeisters

- 1.4. Bestellung des Pflanzmeisters
- 1.5. Sitzungen des Vorstands
- 1.6. Entschädigung der ehrenamtlichen Vorstandsmitglieder
- 1.7. Verpflichtung von Vorstandsmitgliedern (sofern in Abwesenheit gewählt)
2. Kassen- und Rechnungswesen, Vorschüsse (später Beiträge), Verrechnungssätze für Eigenleistungen der Teilnehmer (Arbeitsleistungen)
 - 2.1. Verband für Ländliche Entwicklung Oberbayern – VLE
3. Sonstiges
 - 3.1. Meldung von Haftpflichtschadensfällen und Arbeitsunfällen
 - 3.2. Schutz der neu gebauten Wege
 - 3.3. Schutz von Bodendenkmälern
 - 3.4. Schutz der vorhandenen Grünbestände
 - 3.5. Öffentliche Zustellung an Beteiligte mit unbekanntem Aufenthalt
 - 3.6. Hinterlegung der Beschlussniederschriften
 - 3.7. Bekanntmachung dieser Niederschrift

Eine Kopie der Niederschrift, die Datenschutzgeschäftsordnung des Amtes für Ländliche Entwicklung Oberbayern und die Satzung des Verbandes für Ländliche Entwicklung Oberbayern – VLE – liegen zur Einsichtnahme für die Beteiligten aus.

Markt Kipfenberg, Marktplatz 19/20, 85110 Kipfenberg
Nach diesem Zeitpunkt können o. a. Unterlagen beim örtlich Beauftragten, Herrn Reinhold Trost eingesehen werden.

Humus zu verschenken

Der Markt Kipfenberg schafft auf einer Teilfläche auf dem Grundstück Fl.Nr. 52 der Gemarkung Grösdorf eine Retentionsfläche an der Altmühl.

Hierfür wird auf einer Fläche von ca. 495 m² und einer Stärke von ca. 20 cm der Oberboden abgegraben. Die Arbeiten sollen im Januar/Februar 2024 erfolgen. Der anfallende Oberboden wird vom Markt Kipfenberg bei Abholung kostenlos zur Verfügung gestellt und kann direkt bei den Grabungsarbeiten aufgeladen werden. Interessierte Landwirte mögen bitte Kontakt mit dem Bauamt des Marktes Kipfenberg hinsichtlich einer Terminvereinbarung aufnehmen. Die Zuteilung erfolgt nach Eingangsdatum der Interessensbekundung.

Müllterminpläne

In Kipfenberg werden die Müllterminpläne nicht mehr ausgetragen. Sie finden die Pläne für 2024 in diesem Mitteilungsblatt. Dies gilt nur für den Ort Kipfenberg. In den Ortsteilen werden die Müllterminpläne weiterhin ausgetragen.

Die Müllterminpläne werden außerdem auf unserer Homepage veröffentlicht. Sie können aber auch die MyMüll App nutzen. Diese erinnert Sie am Vortag der Abholung auch gleich an die Entleerung.



Mitteilungsblätter erreichen 100% der Bevölkerung ihres Verbreitungsgebietes. Jeder Haushalt erhält monatlich ein Exemplar kostenlos.



Haustechnik
MICHAEL MAYER

Ihr Meisterbetrieb für
Heizung ■ Sanitär ■ Solartechnik
Wasseraufbereitung ■ Beratung ■ Planung
Ausführung ■ Reparatur ■ Wartung

Berletzhäuser 25 · 85125 Kinding
Tel. 0 84 67/80 14 72 · Fax 0 84 67/80 16 230
info@heizungsbau-mayer.de

*Wir wünschen allen unseren Kunden
ein frohes Weihnachtsfest und
einen guten Rutsch ins Jahr 2024*

www.heizungsbau-mayer.de



LINDNER
KAMIN UND OFEN

**GROSSE, INNOVATIVE UND
MODERNE OFENAUSSTELLUNG**

Seestraße 9 | 85125 Kinding - Haunsteinen
Telefon 08467801900 | mail@kaminbau-lindner.de

Montag, Dienstag, Freitag: 10.00 - 12.00 Uhr und 14.00 - 18.00 Uhr
Samstag: 10.00 - 14.00 Uhr; Mittwoch, Donnerstag: geschlossen
WWW.KAMINBAU-LINDNER.DE

ÜBER
60 ÖFEN
AUF 160 m²



*Wir wünschen unseren Kunden, Freunden
und Bekannten ein frohes Fest und ein
gesundes Neues Jahr!*



HELMERS
FUSSBODENTECHNIK

Rumburgstraße 29 85125 Enkering Tel. 08467 / 8019900

Betriebsurlaub vom 23.12.2023 bis 05.01.2024



FP Finanzpartner AG
Begeisterte Finanzberatung

Kapitalanlagetipp!

- 1,43 % p.a.* prognostizierte Rendite bei
- 5 Jahren Anlagehorizont
- 12.000 € Mindestanlage bei einem
- Deutschen Lebensversicherer mit Kapitalgarantie



Holger Stenzel
Bankfachwirt (IHK)

Levelingstraße 102 a
85049 Ingolstadt
0841 / 12 94 81 81
holger.stenzel@fp-finanzpartner.de
www.fp-finanzpartner.de



* Beispiel: Eintrittsalter 18 Jahre; Anlage 12.000 €, Laufzeit 5 Jahre, vorzeitige Verfügung möglich



- Fußpflege (med.)
- Fußreflexzonenmassage
- Hausbesuche

Christiane Coordes
Bucherstr. 8 • 85110 Kipfenberg
Telefon 0 84 65 - 37 84
Mobil 01 60 - 44 80 98 6

Entspannung
für den ganzen
Körper



Schreibwaren - Büroartikel
Zeitschriften - Geschenkartikel

Renate Gürtner
Försterstraße 1 - 85110 Kipfenberg
Tel. gesch. 0 84 65/2 81 - Fax: 13 02

Nicole's Frisierstüberl

Altmühlring 7
85110 Arnsberg
Tel. 08465/3907

Öffnungszeiten:
Mi.: 8.00 - 16.00 Uhr
Do.: 8.00 - 14.00 Uhr
Fr.: 8.00 - 18.00 Uhr
Sa.: 7.30 - 12.00 Uhr

Terminvereinbarung von Montag bis Samstag ab 08:00 Uhr möglich!

*Wir wünschen allen Kunden, Freunden und Bekannten
eine frohe Weihnachtszeit und einen guten Rutsch in's Neue Jahr*



Wir kaufen Wohnmobile + Wohnwagen

Tel.: 03944-36160, Web: www.wm-aw.de
Wohnmobilcenter am Wasserturm

IT+NETZWERK & GRAFIKDESIGN **it2art**

IT2ART | Kapellenweg 7 | 85110 Biberg

0177 4088079 kontakt@it2art.de
08466 905985 it2art.de



Amtlicher Teil – Sonstige Veröffentlichungen

Öffnungszeiten der Verwaltung

Montag bis Freitag von 08.00 – 12.00 Uhr und donnerstags von 14.00 – 18.00 Uhr

Einwohnermelde-, Renten- und Gewerbeamt NUR mit Termin!

Öffnungszeiten der Tourist-Information

Montag bis Freitag von 08.00 – 12.00 Uhr und Donnerstag von 14.00 – 18.00 Uhr.

Sitzungstermine

Marktgemeinderatssitzungen

am Donnerstag, 07.12.2023 und Dienstag, 19.12.2023, jeweils um 19.00 Uhr, im Feuerwehrhaus Kipfenberg, Kindinger Straße 39.

Ausschuss für Bau- und Grundstücksangelegenheiten, Landschafts- und Umweltschutz

am Montag, 11.12.2023, 18.00 Uhr, im Feuerwehrhaus Kipfenberg, Kindinger Straße 39.

Um die Einsatzbereitschaft der Feuerwehr sowie Verzögerungen im Einsatzfall zu verhindern, bitten wir die Besucher der Sitzungen, nicht auf dem Feuerwehrgelände zu parken.

Bürgersprechstunde

Die nächste Bürgersprechstunde findet am Samstag, 09. Dezember 2023 statt. Der Erste Bürgermeister steht Ihnen an diesem Tag von 10.30 – 12.00 Uhr in seinem Dienstzimmer zur Verfügung.

Rentenangelegenheiten

Derzeit keine Rentenberatung in der Gemeinde. Die Rentenversicherung bietet ein kostenloses Servicetelefon mit der Rufnummer 0800/1000 480 15 an. Bitte halten Sie hier Ihre Versicherungsunterlagen bereit.

Fundsachenbekanntmachung

Folgende Fundsachen wurden in letzter Zeit im Fundamt abgegeben:

- iPhone
- Geldbeutel
- diverse Schlüssel
- Bargeld
- Brillen
- Malblock
- Kinderbuch
- Kabelreceiver
- Tretroller
- Sonnenbrille
- Fahrrad-Tacho
- Jacken

Die Fundsachen können nach Terminvereinbarung abgeholt werden (08465/9410-44 oder -45).

Kontakt für redaktionelle Beiträge und Terminhinweise

Alle Meldungen für das Amts- und Mitteilungsblatt des Marktes Kipfenberg können per E-Mail an amtsblatt@markt-kipfenberg.de geschickt werden. Kostenlos gedruckt werden Textbeiträge und Terminhinweise als Word – Dokument sowie Bildbeiträge je nach verfügbarer Platzkapazität. Bitte nennen Sie bei Bildeinsendungen stets den Fotografen, um das Urheberrecht zu wahren.

Der Abgabetermin für alle Meldungen ist der 15. des Vormonats, 12.00 Uhr. Sollte dieser Termin auf ein Wochenende oder einen Feiertag fallen, so können Zusendungen jeweils bis zum letzten Wochentag davor angenommen werden.

Volkstrauertag



Volkstrauertag in Kipfenberg: Nach einem Gottesdienst in der katholischen Pfarrkirche Mariä marschierten Fahnenabordnungen der örtlichen Vereine, angeführt von der Zweiten Bürgermeisterin, Sabine Biberger, sowie den Vertretern der evangelischen und katholischen Kirchengemeinde, Pfarrerin Petra Kringel und Pfarrer Peter Mairhofer, in einem Fackelzug zum Kriegerdenkmal, wo der Kriegssopfer ehrend gedacht wurde. Die Blaskapelle Kipfenberg und der Männergesangsvereins Liederkranz 1881 trugen zur musikalischen Untermauerung bei.

Bekanntmachungen anderer Ämter und Behörden

Sperrung der Birktalbrücke aufgrund erheblicher Mängel

Der Forstbetrieb Kipfenberg der Bayerischen Staatsforsten AÖR meldet Folgendes:

Aufgrund von erheblichen Mängeln an der Birktalbrücke muss diese vollständig gesperrt werden.

Die Sperrung wird länger andauern. Der Wanderparkplatz ist über eine zweite Zufahrt ca. 600 Meter in Richtung Krut erreichbar. Informationen: Tel. 08465 9417-15

Kfz-Versicherung zu teuer? Jetzt noch wechseln und sparen!

BIS ZU
30%
MIT DEM TELEMATIK-
TARIF SPAREN



Hat Ihre Versicherung den Beitrag erhöht? Dann können Sie Ihre Autoversicherung noch bis zu einem Monat nach Erhalt der Rechnung kündigen.

Wechseln Sie am besten zur HUK-COBURG.

Es lohnt sich für Sie:

- ✓ Niedrige Beiträge
- ✓ Top-Schadenservice
- ✓ Beratung in Ihrer Nähe
- ✓ Mit dem Telematik-Tarif* in der Kfz-Haftpflichtversicherung und Kasko bis zu 30% sparen

Wir freuen uns auf Sie.

*Mehr Informationen erhalten Sie von Ihrem/r Berater/in und unter huk.de/telematikplus

Vertrauensfrau
Marianne Mayer
Tel. 08406 1214
marianne.mayer@hukvm.de
Am Graben 2
85110 Kipfenberg
Schelldorf
Öffnungszeiten finden Sie unter huk.de/vm/marianne.mayer

HUK-COBURG
Aus Tradition günstig

GE-NAH · Der Getränke-Nachbar!

Getränkesholmarkt Heinz | Dorfstraße 26 | 85110 Biberg | Telefon: 08466 / 266

Getränkesholmarkt Heinz

Getränke · Wein · Spirituosen
Regionale Qualitätsprodukte

Angebote gültig vom 27. November bis 16. Dezember 2023

 16.45 <small>20 x 0,5 ltr. zzgl. 3,10 Pfand 1 ltr. = 1,65</small>	 17.95 <small>20 x 0,5 ltr. zzgl. 3,10 Pfand 1 ltr. = 1,80</small>	 15.95 <small>20 x 0,5 ltr. zzgl. 4,50 Pfand 1 ltr. = 1,60</small>	 16.45 <small>20 x 0,5 ltr. zzgl. 3,10 Pfand 1 ltr. = 1,65</small>
 16.45 <small>20 x 0,5 ltr. zzgl. 3,10 Pfand 1 ltr. = 1,65</small>	 16.95 <small>20 x 0,5 ltr. zzgl. 3,10 Pfand 1 ltr. = 1,70</small>	 16.95 <small>20 x 0,5 ltr. zzgl. 3,10 Pfand 1 ltr. = 1,70</small>	 20.95 <small>20 x 0,5 ltr. zzgl. 3,10 Pfand 1 ltr. = 2,10</small>

Angebote gültig vom 18. Dezember bis 30. Dezember 2023

 16.95 <small>20 x 0,5 ltr. zzgl. 3,10 Pfand 1 ltr. = 1,70</small>	 12.95 <small>20 x 0,5 ltr. zzgl. 3,10 Pfand 1 ltr. = 1,20</small>	 16.45 <small>20 x 0,5 ltr. zzgl. 3,10 Pfand 1 ltr. = 1,65</small>
 9.95 <small>6 x 1,0 ltr. PET zzgl. 2,40 Pfand 1 ltr. = 1,66</small>	 5.95 <small>12 x 0,75 ltr. zzgl. 3,30 Pfand 1 ltr. = 0,66</small>	 5.45 <small>20 x 0,5 ltr. zzgl. 3,10 Pfand 1 ltr. = 0,55</small>

Öffnungszeiten: Mo., Mi.: 9,00 bis 12,00 Uhr und 15,00 bis 18,00 Uhr • Do.: 15,00 bis 18,00 Uhr
Fr.: 11,00 bis 18,00 Uhr • Sa.: 8,30 bis 13,30 Uhr • **Dienstag geschlossen!**

BÖGELEIN

FROHES FEST & EIN GESUNDES NEUES JAHR!

IHR KOMPETENTER PARTNER FÜR:

- ▶ Anpassung / Umbau von Ski-, Snowboard- & Sportschuhen
- ▶ Prothesen & Diabetes-Versorgungen
- ▶ Bandagen & Orthesen
- ▶ Kompressions- & Lymphversorgungen
- ▶ Orthopädische Schuhe nach Maß
- ▶ Einlagen nach Maß für Sport, Alltag & Arbeit
- ▶ Modische Herren- & Damenschuhe
- ▶ Schuhzurichtungen aller Art
- ▶ Trekking-, Wander- & Walkingschuhe



Kipfenberg · Kindinger Straße 3 · Tel. 08465 / 436
Beilngries · Lange Gasse 18 · Tel. 08461 / 605033

www.orthopaedie-boegelein.de

BERLE

BERCHINGER ERLEBNISBAD

**Das familienfreundliche
Ganzjahresbad
Kinder bis 6 Jahre frei!**

**Sportbecken | Dampfbad
50 m Rutsche | Solarium
Whirlpool | Kinderbecken
Strömungskanal | Freibad**

**Das familienfreundliche
Ganzjahresbad
Kinder bis 6 Jahre frei!**

Berchinger Erlebnisbad BERLE
Am Festplatz, 92334 Berching, Tel. 08462/27373
www.berching.de/berle

Bauantrag wird digital

Landratsamt Eichstätt erweitert ab Dezember sein digitales Verwaltungsangebot

Ab 1. Dezember 2023 können Planerinnen und Planer, die für Bauwillige Pläne ausfertigen, beim Landratsamt Eichstätt Bauanträge auch digital einreichen. Damit erweitert das Landratsamt Eichstätt sein Angebot der digitalen Verwaltungsleistungen.

Online-Assistenten helfen den Nutzern beim digitalen Ausfüllen. Das Programm weist zudem darauf hin, welche Bauvorlagen eingereicht werden müssen. Damit sind die Bauanträge vollständiger und können schneller bearbeitet werden. Außerdem können Planende den Antrag direkt digital aus ihrem Arbeitsprogramm hochladen. Der Hauptassistent für den eigentlichen Bauantrag wird ergänzt von weiteren digitalen Formularen – zum Beispiel für Baubeginns- oder Nutzungsaufnahmeanzeigen, Beseitigungsanzeigen und Verlängerungsanträgen.

Aktuelle Informationen rund um den digitalen Bauantrag, sowie ab Dezember der digitale Bauantrag, der über das BayernPortal abgewickelt wird, sind über die Homepage des Landratsamts (www.landkreis-eichstaett.de) im Themenbereich Bau- und Wohnungswesen abrufbar. Für Rückfragen sind die zuständigen Mitarbeiter des Landratsamts unter digitalesbauamt@lra-ei.bayern.de erreichbar.

Wichtige Verfahrensänderung ab dem 01.12.2023

Bislang wurden die Anträge wie Bauanträge, Vorbescheid- und Abgrabungsanträge bei der Gemeinde eingereicht. Nach dem gemeindlichen Einvernehmen wurden die Anträge an die Bauaufsichtsbehörde weitergeleitet. Dieser Verfahrensweg hat sich im Hinblick auf das digitale Verfahren geändert. Die Gemeinden bleiben aber weiterhin wichtiger Teil des baurechtlichen Genehmigungsverfahrens. Papiergebundene Anträge sind künftig aber grundsätzlich nicht mehr über die Gemeinden, sondern je nach Ort des Vorhabens nur noch direkt in den Bauverwaltungen beim Landratsamt in Eichstätt oder Lenting einzureichen.

Eine Ausnahme gilt allerdings bei Papieranträgen, die im alleinigen Zuständigkeitsbereich der Gemeinde liegen, so etwa bei Genehmigungsverfahren, Anträgen auf jeweils isolierte Ausnahme oder Befreiung vom Bebauungsplan sowie auf isolierte Abweichung von örtlichen Bauvorschriften und Vorlage von Unterlagen zur genehmigungsfreien Abgrabung. Diese Anträge sind nach wie vor bei der Gemeinde einzureichen und werden auch dort abschließend bearbeitet. Fehlgeleitete Papieranträge leitet das Landratsamt ungeprüft umgehend direkt an die Gemeinden weiter.

Umfangreiche Informationen zum Digitalen Bauantrag, sowie eine Übersicht zu den Zuständigkeitsänderungen zwischen der unteren Bauaufsichtsbehörde und den Gemeinden sind auch unter www.digitalerbauantrag.bayern.de veröffentlicht.

Führerschein

Großer Umtauschtag: Fr., 8. Dezember 2023, 13.00 – 17.00 Uhr

Die Frist für die Jahrgänge 1965 – 1970 läuft zum 19.01.2024 ab! Folgende Unterlagen sind zur Antragstellung mitzubringen:

- Original Papierführerschein
- Aktuelles biometrisches Lichtbild
- Gültiges Ausweisdokument

Alle Infos und Konditionen unter:

www.landkreis-eichstaett.de/fuehrerscheinumtausch

Vorbereitungslehrgang des FZO für die staatlichen Fischerprüfung Freystadt, OT Sulzkirchen

Das Fischereizentrum Oberfranken (FZO), größter Anbieter von Vorbereitungslehrgängen zur staatl. Fischerprüfung in Nordbayern und den angrenzenden Regionen bietet im Februar 2024 die Möglichkeit, die Vorbereitung zur staatl. Fischerprüfung an nur drei Wochenenden zu absolvieren und damit den staatl. Fischereischein zu erlangen.

Stattdessen wird der vom Fischereizentrum Oberfranken (FZO) als Wochenendkurs konzipierte Lehrgang ab Sa. 17.02.2024 in der Sportheimgaststätte des SV Sulzkirchen, 92342 Sulzkirchen, Burgriesbacher Straße 18

Dabei wird es an drei aufeinander folgenden WE jeweils Sa./So. ganztägig Unterricht geben. Ende des Lehrgangs ist somit So. 03.03.2024. Der erfolgreich absolvierte Lehrgang berechtigt zur Teilnahme an jeder beliebigen staatl. Fischerprüfung im Onlineverfahren.

Die Anmeldung zu diesem Vorbereitungslehrgang zur Onlineprüfung in der Region Neumarkt Opf., Freystadt, Hilpoltstein, Nürnberger Land / Amberg-Sulzbach / Schwandorf / Kelheim / Regensburg / Eichstätt/ Roth / Weißenburg-Gunzenhausen erfolgt über die Webseite des FZO unter www.fischereizentrum-oberfranken.de

Wehrübung der Bundeswehr

In der Zeit von 18.12.2023 bis 20.12.2023 führt die Bundeswehr im beigefügten festgelegten maximalen Übungsraum eine Wehrübung durch.

Es werden ca. 20 Soldaten sowie 6 Fahrzeuge an der Übung teilnehmen.

Ersatzansprüche für evtl. Schäden durch die Bundeswehr sind über die Gemeinde bei der Bundeswehr-Dienstleistungszentrum Ingolstadt, Marlene-Dietrich-Str. 12, zu melden.

Der Bevölkerung wird nahegelegt, sich von den Einrichtungen der übenden Truppen fernzuhalten. Die Bestimmungen über Räum- und Fundmunition und die einschlägigen Strafbestimmungen sind zu beachten.

Berichte aus den Sitzungen

Marktgemeinderatssitzung vom 12.10.2023

Öffentlicher Teil:

Baugebiet Böhming Ost II – Aufhebung des Aufstellungsbeschlusses 116/2022 vom 02.06.2022 im vereinfachten Verfahren und Beschluss zur Aufstellung des qualifizierten Bebauungsplans Nr. 43 „Böhming Ost II“ für die Grundstücke Fl.Nr. 233, 234, 235, 236, 237 und 238 der Gemarkung Böhming sowie Beschluss zur frühzeitigen Beteiligung der Öffentlichkeit nach § 3



FROHES FEST

Mit dem Ende von 2023 und der festlichen Weihnachtszeit möchten wir Ihnen herzlich für ein weiteres Jahr der Zusammenarbeit danken.

Danke für Ihr Vertrauen, Ihre Treue und die partnerschaftliche Zusammenarbeit.

Weihnachten ist eine Zeit der Besinnung und Freude, eine Gelegenheit, auf das Vergangene zurückzublicken und optimistisch in die Zukunft zu schauen. Gemeinsam wollen wir gestärkt in das kommende Jahr starten und die Herausforderungen, die 2024 bringt, mit Zuversicht angehen.

In diesem besonderen Jahr verzichten wir auf traditionelle Präsente und postalische Weihnachtsgrüße. Stattdessen setzen wir uns für den „Herzenswunsch Krankenwagen“ vom Malteser Hilfsdienst e. V. ein, um gemeinsam Gutes zu tun und Unterstützung zu bieten.

Wir wünschen Ihnen ein frohes Weihnachtsfest und ein glückliches, gesundes neues Jahr!

Ihr Team von Auto Bittlmayer

Auto Bittlmayer GmbH · Enkeringer Str. 4 · 85125 Kinding
Tel. 08467 / 8403-0 · info@auto-bittlmayer.de
AUTO-BITTLMAYER.DE



TRAUM TEXTIL

BISSINGER

- Gardinen
- Kissen
- Polsterarbeiten

Beratung bei Ihnen Zuhause

Andrea Bissinger

Raumausstatterin
Kelheimerstr. 36
92339 Beilngries
Telefon: 08461 - 602726
Mobil: 0179 - 5408103

*Wir wünschen Ihnen
besinnliche Weihnachtsfeiertage
und einen guten Start ins neue Jahr.*



www.fahrschule-behrendt.de

11.01. – 07.02.2024

BESCHLEUNIGTE GRUNDQUALIFIKATION

Du möchtest Berufskraftfahrer werden?

Wir beraten dich gerne über Fördermöglichkeiten!
LKW Führerschein kann auch anschließend erworben werden!



ADVENTSMARKT

im Kloster Plankstetten
1. & 2. Adventswochenende
11 bis 19 Uhr



Stimmungsvoll im Klosterinnenhof
Über 50 Aussteller/-innen
Alles handwerklich & regional



Kloster Plankstetten
92334 Berching
www.kloster-plankstetten.de



**WIR WÜNSCHEN
FRÖHLICHE
WEIHNACHTEN
UND EIN FROHES
NEUES JAHR !**

INDUSTRIEPARK ERASBACH B2
92334 BERCHING
TEL: 08462 / 9424 - 0

FENSTER, TÜREN & MEHR ...



**EIBNER REGNATH
PERFORMANCE TEAM**

   WWW.EIBNER-REGNATH.DE

Abs. 1 BauGB und frühzeitige Beteiligung der Träger öffentlicher Belange nach § 4 Abs. 1 BauGB

- a) Der Marktgemeinderat beschloss, den Beschluss 116/2022 vom 02.06.2022 zur Aufstellung des qualifizierten Bebauungsplans Nr. 43 „Böhming Ost II“ für die Grundstücke Fl.Nr. 233, 234, 235, 236, 237 und 238 der Gemarkung Böhming im vereinfachten Verfahren nach § 13 BauGB aufzuheben.
- b) Der Marktgemeinderat beschloss, die Aufstellung des qualifizierten Bebauungsplans Nr. 43 „Böhming Ost II“ für die Grundstücke Fl.Nr. 233, 234, 235, 236, 237 und 238 der Gemarkung Böhming. Der Umgriff des Bebauungsplans erfasst eine Fläche von 2,59 ha. Die Art der baulichen Nutzung im Baugebiet ist als allgemeines Wohngebiet (WA) vorgesehen.
- c) Der Marktgemeinderat beschloss, die vorgelegten Vorentwürfe samt Anlagen zum Bebauungsplans Nr. 43 „Böhming Ost II“ in Böhming und zu billigen und die frühzeitige Beteiligung der Öffentlichkeit nach § 3 Abs. 1 BauGB und Beteiligung der Träger öffentlicher Belange nach § 4 Abs. 1 BauGB durchzuführen.

Römer- und Bajuwarenmuseum Kipfenberg; hier: Kurzvorstellung Frau Sonja Hornung im Marktgemeinderat, Bericht der Museumsleitung und Festlegung des Budgets für das Jubiläumsjahr 2024

Der Marktgemeinderat beschloss, eine Sonderausstellung zum 25-jährigen Jubiläum des Römer- und BajuwarenMuseums in 2024 grundsätzlich zu bewilligen und die Planungen zur Durchführung des Jubiläumsmuseumsfestes wie immer vertrauensvoll Frau Stougard und ihrem Team in die Hand zu legen. Im weiteren Entscheidungsverfahren wird der Marktgemeinderat bei der Haushaltsberatung 2024, ein Budget im Rahmen der finanziell angespannten Möglichkeiten, festlegen.

Bauantrag zum Neubau eines Wohnhauses mit Doppelgarage auf dem Grundstück Fl.Nr. 26 der Gemarkung Oberemmendorf (An der Kreisstraße 2); hier: Erteilung des gemeindlichen Einvernehmens nach bzw. durch Erlass einer Einbeziehungssatzung

- a) Der Gemeinderat beschloss, den Beschluss des Ausschusses für Bau- und Grundstücksangelegenheiten, Landschafts- und Umweltschutz vom 19.10.2021 BAU 2021/113 aufzuheben.
- b) Der Marktgemeinderat beschloss, das gemeindliche Einvernehmen zum Neubau eines Wohnhauses mit Doppelgarage nicht zu erteilen und die Verwaltung mit der Ausarbeitung eines Entwurfes eines städtebaulichen Vertrages zu beauftragen und diesen dem Marktgemeinderat zur Beschlussfassung vorzulegen.

Vollzug der Gemeindeordnung; hier: Nachbesetzung des Ausschusssitzes von Frau Jana Pickl

Der Marktgemeinderat bestellt Herrn Marktgemeinderat Lukas Bruckschlögl als Mitglied im Haushalts- und Finanzausschuss und Ausschuss für Tourismus, Kultur und Veranstaltungen sowie als Stellvertreter für Herrn Thomas Straus im Ausschuss für Bau- und Grundstücksangelegenheiten, Landschafts- und Umweltschutz.

Zuschussrichtlinien; hier: Erhöhung der Pauschalsätze für die Ortsbildpflege

Der Marktgemeinderat beschloss, die Pauschalsätze für die Ortsbildpflege zum 01.01.2024 anzupassen, entsprechende

Haushaltsmittel bereit zu stellen und beauftragt die Verwaltung mit der Änderung der Zuschussrichtlinien.

BRK Bereitschaft Böhmfeld/Helfer vor Ort (HVO); hier: Antrag auf Unterstützung zur Einrichtung der neuen Räumlichkeiten

Der Marktgemeinderat beschloss, den Zuschussantrag der BRK Bereitschaft/Helfer vor Ort Böhmfeld abzulehnen.

Beschlussfassung über die Haushaltssatzung 2023 und dem Haushaltsplan 2023 samt Anlagen, sowie über den Finanzplan 2022 -2026 mit dem ihm zugrunde liegendem Investitionsprogramm

- a) Der Marktgemeinderat beschloss, die Haushaltssatzung 2023 und den Haushaltsplan 2023 samt Anlagen wie vorgetragen.
- b) Der Marktgemeinderat beschließt den Finanzplan 2022 – 2026 sowie das zugrunde liegende Investitionsprogramm wie vorgelegt.

Nicht öffentlicher Teil:

Schafweidepachtvertrag für eine Teilfläche aus Fl.Nr. 533 der Gemarkung Böhming und Fl.Nr. 336 der Gemarkung Pfahdorf; hier: Aufnahme einer weiteren Fl. Nr. in den Pachtvertrag

Der Marktgemeinderat erhob gegen die im Sachvortrag beschriebene Vorgehensweise keine Einwände und beschloss die Aufnahme von Fl.Nr. 339 der Gemarkung Pfahdorf (verpachtete Teilfläche zu 0,7315 ha in den Pachtvertrag.

Bauvorhaben Gundekarstraße 8; hier: Auftragsvergabe Natursteinarbeiten

Der Marktgemeinderat beschloss, eine Firma mit einer Auftragssumme in Höhe von 20.226,82 EUR Brutto zu beauftragen.

Bauvorhaben Gundekarstraße 8; hier: Auftragsvergabe Bodenbelagsarbeiten

Der Marktgemeinderat beschloss, eine Firma mit den Bodenbelagsarbeiten und einer Auftragssumme in Höhe von 17.963,34 EUR Brutto zu beauftragen.

Sanierung Schule Kipfenberg; hier: Beauftragung eines Ingenieurbüros für die Durchführung eines VOF-Verfahrens für Architektenleistungen

Der Marktgemeinderat beschloss, ein Ingenieurbüro für die Durchführung des VgV-Verfahrens bezüglich der Sanierung der Grund- und Mittelschule „Am Limes“ in Kipfenberg mit 2- stufigen Verfahren mit vorgeschaltetem Teilnehmerwettbewerb zu beauftragen.

Ausübung des Optionsrechts zum Mietvertrag vom 15.10.2009 / 20.10.2009; 85110 Kipfenberg, Gem. Arnsberg, Flur, Flurst. 407; hier: Verlängerung des Mietverhältnisses um 5 Jahre

Der Marktgemeinderat beauftragte den 1. Bürgermeister mit der Unterzeichnung der entsprechenden Bestätigung zur Verlängerung des Optionsrechts.

Sonderausstellung Römer- und Bajuwarenmuseum zum 25-jährigen Jubiläum und Entwicklung einer Leihausstellung, hier: Angebotsbeauftragung

Der Marktgemeinderat beschloss, eine Entscheidung über das Angebot erst nach der Sondersitzung „Haushalt 2024“ herbeizuführen, um eventuell ein Gesamtbudget zur Verfügung zu stellen.

*Frohe Weihnachten
und die besten Wünsche
fürs neue Jahr*

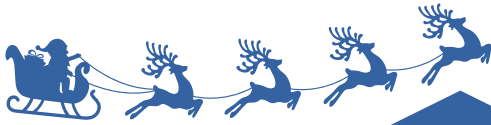

Ingenieurbüro Seitz GmbH
An der Bundesstraße 8
92334 Berching
Telefon: 0 84 62 / 20 00 40
Telefax: 0 84 62 / 20 00 44
E-Mail: info@ingenieurbuero-seitz.de



**Alles wird teurer? Muss es nicht!
Ich prüfe Ihre Versicherungen:**

- **Haftpflicht**
- **Hausrat**
- **Wohngebäude**
- **Unfall**
- **Berufsunfähigkeit**
- **Altersvorsorge**



Daniel Stenzel
Bankkaufmann
Levelingstr. 102a
85049 Ingolstadt
0841 / 12 94 81 83
0176 / 80 69 70 68
daniel.stenzel@fp-finanzpartner.de
www.fp-finanzpartner.de/berater/daniel-stenzel



Raumausstattung
Rehm
Ihr Partner in Sachen Raumgestaltung!
Wir haben am **Samstag, den 09.12. bis 18:00 Uhr** für Sie geöffnet!

Försterstr. 3 | 85110 Kipfenberg
Tel. 08465 / 1735 15
www.raumausstattung-rehm.de

Öffnungszeiten:
Mo | Di Nach Vereinbarung
Mi | Do | Fr | 09:00 – 12:30 Uhr
..... 15:00 – 18:00 Uhr
Sa 09:00 – 12:00 Uhr

Sie suchen eine engagierte Maklerin zum Verkauf Ihrer Immobilie?
Dann rufen Sie mich an! Geht nicht, funktioniert nicht, gibt es bei mir nicht! Unser Spezialgebiet sind Bewertungen und Verkäufe im Zusammenhang auch mit Landwirtschaft! **Monika Missbach**

GARANT
IMMOBILIEN
Tel.: 0841 98 15 88 12
www.garant-immobilien.de



WWW.TIERHILFE-FRANKEN.DE

JURA GUSS

MIT UNS IN DIE #ZUKUNFT

**AUSBILDUNGSPLÄTZE (M/W/D)
FÜR SEPTEMBER 2024:**

- ➔ Gießereimechaniker (Handformguss)
- ➔ Industriemechaniker (Instandhaltung)
- ➔ Industriemechaniker (Produktionstechnik)
- ➔ Technischer Modellbauer (Gießerei)
- ➔ Werkstoffprüfer

INDUSTRIESTR. 5 · 92339 BEILNGRIES · TEL. 08461 / 64160
BEWERBUNG@JURA-GUSS.DE · WWW.JURA-GUSS.DE

JETZT ONLINE BEWERBEN!

Marktgemeinderatssitzung vom 09.11.2023**Öffentlicher Teil:****Baugebiet Pfahldorf „Am Pfahl“; hier: Widmung der Straße und Zuteilung eines Straßennamens**

Der Marktgemeinderat beschloss, die neue Siedlungsstraße im Baugebiet „am Pfahl“ in Pfahldorf als Gemeindestraße mit Namen „Im Pfahlfeld“ zu widmen.

Baugebiet Schelldorf „An der Au“; hier: Widmung der Straße und Zuteilung eines Straßennamens

Der Marktgemeinderat beschloss, diesen Tagesordnungspunkt zu vertagen, da die neu aufgenommenen Vorschläge vor Beschlussfassung aufgenommen werden sollen.

Kinderbetreuung im Markt Kipfenberg; hier: Planvorstellung durch Architekturbüro Kühnlein / Sachstandsbericht

Der Marktgemeinderat beschloss, den Planentwurf so anzunehmen und beauftragte das Architekturbüro insoweit die Bauantragsunterlagen und alle weiteren notwendigen Unterlagen, auch zur Beantragung der Förderung bei der Regierung von Oberbayern, zu erstellen.

Kommunales Satzungsrecht; hier: Aufnahme der Kostenübernahme von Feinschichten für touristisch ausgeschilderte Wege, die von den Jagdgenossenschaften unterhalten werden in die Zuschussrichtlinien des Marktes Kipfenberg

Der Marktgemeinderat beschloss, die Zuschussrichtlinien nicht zu ergänzen. Den Jagdgenossen wird natürlich für die Maßnahmen eine Kostenübernahme von 100% zugestanden. Voraussetzung ist, dass diese mit einer Feinschicht ausgeführt und eine ausreichende Qualität für die Benutzung mit einem Fahrrad hergestellt wird. Jedoch behält sich das Gremium vor, selbst zu bestimmen, ob es sich bei den betreffenden Wegen im Antrag auch um touristische Wege handelt. Deshalb sind für die jeweilige Maßnahme Einzelbeschlüsse entweder des Ausschusses für Bau-, Grundstücksangelegenheiten, Landschafts- und Umweltschutz oder des Marktgemeinderates einzuholen.

Vollzug der Zuschussrichtlinien; hier: Antrag der Kath. Filialkirchenstiftung St. Sebastian Arnsberg auf Übertragung der Zuschusszusage für die Sanierung der Orgel in das Haushaltsjahr 2024

Der Marktgemeinderat beschloss, den Zuschuss für die Sanierung der Orgel in der Kirche St. Sebastian in Arnsberg in das Haushaltsjahr 2024 nicht zu übertragen. Der Kirchenstiftung wird mitgeteilt werden, dass eine Bezuschussung nicht mehr möglich ist.

Vollzug der Zuschussrichtlinien; hier: für Wegebau der Jagdgenossenschaften beantragte Maßnahmen für das Jahr 2024

Der Marktgemeinderat beschließt die Genehmigung der beantragten Maßnahmen und stellt die nötigen Haushaltsmittel in Höhe von 15.686 € zur Verfügung.

Nicht öffentlicher Teil:**Umbau, Sanierung und Anbau Rathaus Kipfenberg; hier: Beauftragung eines Nachtrags zur Schadstoffuntersuchung**

Der Marktgemeinderat beschloss, das Nachtragsangebot eines Büros vom 25.09.2023 für die fachgutachterliche Bau-

begleitung zur Schadstoffsanierung des Dachstuhls mit einer Auftragssumme in Höhe von 9.514,94 EUR Brutto zu beauftragen.

Umbau, Sanierung und Anbau Rathaus Kipfenberg; hier: Beauftragung Ergänzung für Bestandsvermessung

Der Marktgemeinderat beschloss, das Angebot eines Vermessungsbüros für die ergänzende Vermessung mit einer Auftragssumme in Höhe von 773,50 EUR Brutto zu beauftragen.

Brücken über die Altmühl im Gemeindegebiet; hier: Beauftragung weiterer Ingenieursleistungen zur Sanierung

Der Marktgemeinderat beschloss, das Angebot eines Ingenieurbüros mit einer Angebotssumme in Höhe von 36.148,00 EUR zu beauftragen.

Anfrage zur Aufstellung von Snackautomaten im Gemeindegebiet

Der Marktgemeinderat beschloss, den Antrag zur Aufstellung von Snackautomaten abzulehnen.

Verkauf des Lindner Unitrac 102 aus dem Fuhrpark des gemeindlichen Bauhofes aufgrund einer Neuanschaffung und erfolgter Lieferung eines Lindner Unitrac 122 LDrive

Der Marktgemeinderat beschloss weitere Angebote einzuholen und nach Eingang über den Verkauf zu beschließen.

Ausschuss für Bau- und Grundstücksangelegenheiten, Landschafts- und Umweltschutz am 23.10.2023**Öffentlicher Teil:****Bauantrag zum Bau einer Fußgängerbrücke auf dem Grundstück Fl.Nr. 352/2 der Gemarkung Kipfenberg (Försterstraße 49, 85110 Kipfenberg)**

Der Ausschuss für Bau- und Grundstücksangelegenheiten, Landschafts- und Umweltschutz beschloss, das gemeindliche Einvernehmen zu erteilen.

Bauantrag zum BV: Erdgeschossiger Anbau und Erweiterung einer Werkstatthalle mit Errichtung von Stellplätzen sowie die Errichtung eines Fertigmetallgattergeräthehauses auf dem Grundstück Fl.Nr. 5 der Gemarkung Irlahüll (Kreisstraße 3)

Bis zur Sitzung ist der angeforderte angepasste Stellplatznachweis nicht rechtzeitig eingegangen. Der Tagesordnungspunkt wurde daher bis zur nächsten Sitzung vertagt.

Bauantrag zum Neubau eines Einfamilienhauses mit Carport auf dem Grundstück Fl.Nr. 378/2 der Gemarkung Kipfenberg (Försterstraße)

Der Ausschuss für Bau- und Grundstücksangelegenheiten, Landschafts- und Umweltschutz beschloss, das gemeindliche Einvernehmen zum Neubau eines Einfamilienhauses mit Carport zu erteilen.

Bauantrag zum Wohnhausneubau mit Garagen und Stellplätzen auf dem Grundstück Fl.Nr. 241/1 der Gemarkung Böhming (Winkelmannstraße)

Der Ausschuss für Bau- und Grundstücksangelegenheiten, Landschafts- und Umweltschutz beschloss, das gemeindliche Einvernehmen zu erteilen.

Wir suchen eine/n Elektroniker*in / Elektriker*in
(m/w/d) in Vollzeit (Teilzeit möglich)

Tätigkeiten: Wartung, Reparatur und Prüfung elektrischer Anlagen sowie Lichtinstallationen in der kompletten Klosteranlage. Unterstützung des Hausmeisters in unterschiedlichen Tätigkeiten.

Wir bieten: Festanstellung (40 Std/Woche) mit flexiblen Arbeitszeiten sowie einen sehr abwechslungsreichen Arbeitsplatz.

Wir suchen eine/n Reinigungskraft (m/w/d) in Vollzeit oder Teilzeit

Tätigkeiten: Sie kümmern sich um die Zimmerpflege, sorgen für saubere Tagungsräume und helfen mit, dass unsere historischen und neu renovierten Gebäude gepflegt und sauber sind. **Wir bieten:** Festanstellung mit Schichtdienst (Frühschicht ab 7 Uhr und Abendschicht bis 20:30 Uhr – max. 40 Std/Woche)

*Alle Mitarbeiter*innen profitieren* von Fahrtkostenzuschüssen, Vermögenswirksamen Leistungen, günstigen Mittagstischangeboten und Vergünstigungen in unseren Betrieben (Biomarkt, Buchhandlung...) sowie dem Jobradangebot.

Weitere Details auf unserer Webpage/QR-Code. Melden Sie sich bei Frau Kenkel.
Tel.: 08462 / 206 - 100 oder hedwig.kenkel@kloster-plankstetten.de

Klosterbetriebe Plankstetten GmbH
Klosterplatz 1, 92334 Berching
www.kloster-plankstetten.de/stellenangebote

HELMERS
* FLIEGEN- & INSEKTENSCHUTZSYSTEME *

Spannrahmen - Drehrahmen - Schieberahmen - Plissee - Rollo -
Lichtschachtabdeckungen - Sonnenschutz - Innenbeschattung

*Wir wünschen ein frohes Weihnachtsfest
und einen guten Rutsch ins neue Jahr!*

Rumburgstraße 29 | 85125 Enkering | 08467 / 801 99 03 | www.helmerts-fliegengitter.de

Frohe Weihnachten

Wir wünschen Ihnen und Ihrer Familie ein friedvolles Fest und für das neue Jahr Gesundheit, Glück und viel Erfolg.

DRUCKEREI FUCHS GmbH
Gutenbergstraße 1 | 92334 Berching-Pollanten
T 08462 94060 | info@fuchsdruck.de
www.fuchsdruck.de

Schutzensel für alle Felle
Tierschutz Oberpfalz e. V.

Flurstraße 28 | 92360 Mühlhausen
Mobil: 0152/07641999
www.schutzensel-fuer-alle-felle.net

Upcycling aus Tradition

Die Altfettrecycling Lesch GmbH & Co. KG ist als zertifizierter Entsorgungsfachbetrieb Dienstleister für termingerechte Abholung und professionelles Recycling von gebrauchtem Speisefett bzw. Speiseöl.

ZUR VERSTÄRKUNG UNSERES TEAMS IN THALMÄSSING
suchen wir ab sofort einen zuverlässigen und motivierten Umwelthelden (m/w/d) als

› **PRODUKTIONSMITARBEITER**
› **AUSBILDUNG ZUM KAUFMANN FÜR BÜROMANAGEMENT** ab 09/2024

Ausführliche Informationen findest Du auf unserer Homepage.

WIR BIETEN DIR:

Bitte sende uns Deine Bewerbungsunterlagen per Email an:
Bewerbung@altfett-lesch.de

Online-Bewerbung und weitere Stellenangebote:
www.altfett-lesch.de/stellenangebote

ALTFETTRECYCLING LESCH
Tel. 09173 - 874
www.altfett-lesch.de

Notariat in Beilngries

Wir bieten ab 1. September 2024 einen Ausbildungsplatz in Beilngries

zum/zur

NOTARFACHANGESTELLTEN (m/w/d).

Wir bieten Ihnen eine angenehme Büroatmosphäre mit moderner EDV und Kommunikationstechnik. Sie erhalten bei uns vertiefte Kenntnisse im Bürgerlichen echt und auf notarspezifischen Rechtsgebieten, abwechslungsreich, krisensicher und lukrativ.

Weitere Informationen erhalten Sie gerne im Notariat Beilngries und auch auf der Homepage der Notarkasse A.d.ö.R. unter www.karriere-beim-notar.de.

Wenn Sie

- einen guten Abschluss der Hochschul- oder Fachhochschulreife oder der Mittleren Reife (oder einen vergleichbaren Schulabschluss) besitzen,
- sich durch eine sorgfältige und gewissenhafte Arbeitsweise auszeichnen,
- Freude am Umgang mit Menschen haben und eine einwandfreie Kommunikations- und Sprachfähigkeit mitbringen,

senden Sie Ihre aussagekräftigen Bewerbungsunterlagen per Post oder EMail an:

Notar Günther Lindner
Hauptstraße 33
92339 Beilngries
E-Mail: lindner-beilngries@t-online.de
Telefon: 0 84 61/2 23

Nicht öffentlicher Teil:**Baugebiet Pfahldorf „Am Pfahl“; hier: Beauftragung zur Bauabnahme gemäß Art. 61 BayWG**

Der Ausschuss für Bau- und Grundstücksangelegenheiten, Landschafts- und Umweltschutz beschloss, das Angebot eines Ingenieurbüros mit einer Auftragssumme von 1.057,85 EUR Brutto zu beauftragen.

Schule Kipfenberg; hier: Erneuerung des Estrichs und des Bodenbelags nach einem Wasserschaden

Der Ausschuss für Bau- und Grundstücksangelegenheiten, Landschafts- und Umweltschutz beschloss, zwei Angebote einer Firma mit einer Auftragssumme von insgesamt 7.199,97 EUR Brutto zu beauftragen.

Nachrichten der Vereine und Verbände

Bushäuschen-Vorplatz in Krut neu hergerichtet

Gemeinsam was g'schafft! Das können die Kruter Bürger zu Recht behaupten.

Unter der Leitung von Karl Haas haben die Kruter und Helfer vom Schnupfer-Club Krut angepackt und den Bushäuschen-Vorplatz mit dem ehemaligen Glascontainerplatz komplett neu hergerichtet. Die Materialkosten übernahm die Markt-gemeinde und die Arbeitsleistung erbrachten die ehrenamtlichen Helfer. Das Ergebnis kann sich sehen lassen. Danke für so viel Engagement.



Fotograf: Robert Feuerlein

Veranstaltungskalender

Hinweis zu den Einsendungen für den Veranstaltungskalender:

Der Veranstaltungskalender des Marktes Kipfenberg wird über das Büro der Tourist-Information verwaltet. Bitte geben Sie Ihre Termine per E-Mail an touristinfo@markt-kipfenberg.de bekannt. Die Meldungen müssen den Veranstalter, Termin mit Uhrzeit, Veranstaltungsort, sowie eine Info-Telefonnummer enthalten. Andernfalls können die Termine in der Software nicht erfasst werden und finden keine Berücksichtigung. Zu jeder Veranstaltung sollte ein Foto veröffentlicht

werden. Das Formular zur Freigabe der Nutzungsrechte erhalten Sie von der Tourist-Information.

An alle Vereine und Veranstalter: Hinweis zur Anmeldung von öffentlichen Veranstaltungen (mit Gestattung eines vorübergehenden Gaststättenbetriebs)

Das Antragsformular ist unter <https://www.kipfenberg.de/formulare> zu finden. Der Antrag ist frühzeitig (nicht unter einer Woche vor Veranstaltungstermin) in der Gemeinde zu stellen. Gerne per Email an einwohnermeldeamt@markt-kipfenberg.de

Ab sofort sind Watt-Turniere genehmigungspflichtig!

Die Anzeige ist im Einwohnermeldeamt Kipfenberg einzureichen!

Das Formblatt zur Anzeige eines traditionellen Wattturniers bei der Gemeinde des Veranstaltungsorts gibt es auf der Gemeindehomepage unter <https://www.kipfenberg.de/formulare> zum Download oder per E-Mail an einwohnermeldeamt@markt-kipfenberg.de.

Veranstaltungen im November 2023**Bis 31. Dezember**

Escape Room im Römer und Bajuwaren Museum. Ort: Römer und Bajuwaren Museum, Burg Kipfenberg. Geheimschriften und Codes waren den Römern nicht fremd, Rästel und Schabernack auch nicht! Selbst der große Caesar hatte ein eigenes Verschlüsselungssystem. Unsere Besatzung des Limesturms befindet sich auf Patrouille in den germansichen Wäldern und muss der Wachablösung den Schlüssel zum Vorratskeller gut versteckt hinterlassen. Was bietet sich da besseres an, als aus lauter Spiellaune den neuen Rekruten eine Schnitzeljagd durch den Wohnturm aufzuhalsen?. Sind die Neuen in der Lage an die Vorräte (und den Wein) heranzukommen oder werden sie hungern müssen bis die Patrouille der Veteranen zurück ist?

Ihr schlüpf in der Rolle der Rekruten, sucht die Hinweise im museumseigenen Escape Room und versucht die verschiedenen Geheimscodes zu knacken!

Bei Erfolg wartet eine Überraschung im Cafe auf euch. Falls nein, hattet ihr zumindest eine halbe Stunde gemeinsamen Spaß beim Rätseln! Dauer zwischen 20 -45 Minuten. Eintrittspreise/Gebühr: 5.00 EUR, ermäßigt: 2.50 EUR, Schüler: 2.50 EUR, Familien: 11.00 EUR. Spielbar mit den gelösten Eintrittskarten im Museum. Veranstalter: Römer und Bajuwaren Museum. Infotelefon: 08465/905707

Bis 03. März 2024

10:00 – 16:00 Uhr (an Sonn- und Feiertagen geöffnet) **Sonderausstellung Inflationsgeld Münzen, Geldscheine und Gutscheine in Milliardenhöhe. Wenn die Brezn 1/2 Milliarde kostet.** Ort: Römer und Bajuwaren Museum, Burg Kipfenberg. Für unsere Eltern, vor allem für unsere Großeltern, war die Geldentwertung vor 100 Jahren ein einschneidendes Ereignis. Ersparnisse verloren ihren Wert, außer man hatte sie in Goldmark angelegt. Solange Beträge bis

Neues von der Tourist-Information

ROTER-RUCKSACK-TOUREN:

Zu einer Nachbesprechung der Touren luden wir unsere Wanderführer in die Krone ein, um ihnen mit einem kleinen Präsent für Ihr Engagement zu danken.



Wir freuen uns bereits auf die wunderbaren Wanderungen im kommenden Jahr. Die Programmübersicht wird ab Ende Januar veröffentlicht werden.

KIPFENBERGER WEIHNACHTSMARKT

Am 9. und 10. Dezember findet am Marktplatz wieder der Weihnachtsmarkt statt. An insgesamt 29 Buden und Marktständen (fünf Aussteller präsentieren zusätzlich ihre Waren in der „Krone“) gibt es leckere lukullische Spezialitäten, weihnachtliches (Kunst-)Handwerk und Schönes für zuhause und zum Verschenken.

Wir freuen uns schon jetzt auf die Bühnendarbietungen des Kipfenberger Kindergartens „Mariä Himmelfahrt“ sowie den Schülern der 3. Klassen der Grund- und Mittelschule „Am Limes“ in Begleitung des Lehrorchesters unter Leitung von Benjamin Steigerwald.

Advents- und Weihnachtslieder präsentieren die Ensembles der Blaskapelle Kipfenberg und die Jagdhornbläser des Männergesangsvereins „Liederkrantz“. Der Nikolaus stattet uns am Sonntag in Begleitung seiner zwei Engel einen Besuch ab. Ein Bastel- und Mitmachprogramm für die Kinder, eine Feuer- und Leuchtshow und Stockbrot backen mit Limeskönigin Alina runden das Programm ab.

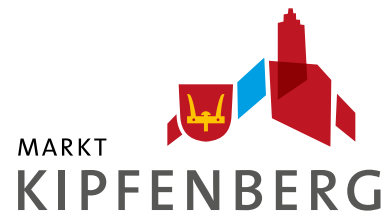

TRADITIONELLER FASCHINGSERÖFFNUNGS- BALL DER MARKTGEMEINDE KIPFENBERG

Am **Samstag, den 13. Januar 2024** können alle Tanzbegeisterten im Saal des Gasthofes „Zum Blauen Hecht“, Irlahüller Weg 2, Grösdorf, wieder das Tanzbein schwingen. Traditionell schnalzen die Fasenickl den Ball und damit den Fasching 2024 ein. Nach den Tänzen der Kinder- und Jugendgarde wird das **neue Prinzenpaar, Prinzessin Anna I. und Prinz Ludwig II.**, die Herrschaft über den Markt Kipfenberg in der fünften Jahreszeit übernehmen. Nach der Mitternachtsshow, die den offiziellen Teil abrundet, unterhält die Showband „Jet Set“ mit fetzigen Klängen. **Eintrittskarten zum Preis von je 20,00 Euro sind ab Donnerstag, 07. Dezember 2023 in der Tourist-Information im Bürger- und Kulturzentrum Krone, Marktplatz 20, erhältlich.** Auch während des Weihnachtsmarktes ist unser Büro geöffnet und es können Tickets gekauft werden.

SAVE THE DATE:

KIPFENBERGER FASCHINGSUMZUG

Beim Faschingsumzug geht es in Kipfenberg traditionell hoch her, wenn sich fantasievolle Wagen und bunte Fußgruppen ihren Weg durch den Ort bahnen. Um den Faschingsfreunden ein langes Feierwochenende zu ermöglichen, wird der Umzug ab sofort am Faschingssamstag stattfinden.

Termin ist der 10. Februar 2024. Die Aufstellung zum Umzug ist voraussichtlich um 14.00 Uhr am neuen Festplatz, der Abmarsch des Zuges wird für 14:30 Uhr geplant. Im Anschluss wird es am Parkplatz Försterstraße/Frankenring wieder Auftritte der Garden geben. Nach dem Umzug wird fröhlich in den Kipfenberger Gaststätten bis zum Kehraus weitergefeiert.

Jetzt schon anmelden:

Auf www.kipfenberg.de/fasching kann man sich das Anmeldeformular herunterladen. **Abgabeschluss für die Teilnahme ist Freitag, 19.01.2024.** Wir freuen uns schon jetzt auf eine zahlreiche Teilnahme.

*Wir wünschen allen ein frohes Fest
und einen guten Rutsch!*

100 Mark verfügbar waren, wie etwa um 1900, war alles kein Problem. Mit dem Ersten Weltkrieg kam allmählich ein Prozess in Gang, wo Münzen in Aluminium oder Eisen geprägt wurden. Für Kriegsgefangene wurden eigene Münzen geprägt. Geldscheine trugen manchmal die Zahl „1000 Mark“. Ab 1922 las man auf Geldscheinen dann schon Millionenbeträge, 1923 sogar Milliarden. Damals gab es das geflügelte Wort, dass man zum Einkaufen mit einem Schubkarren voll Geld gehen musste. Ende 1923 fand eine Währungsreform statt, wo die „Rentenmark“ eingeführt wurde. In manchen Familien haben sich ganze Bündel alter Geldscheine erhalten. In der Sammlung des ehemaligen Kreisheimatpflegers Oberlehrer Anton Gäck aus Böhming gab es einen Stapel solcher Scheine, aber auch Münzen und Briefe mit Mengen an Briefmarken, ebenfalls ein Beleg für die Inflation. Auch in der Sammlung des heutigen Kreisheimatpflegers Dr. Karl Heinz Rieder findet sich ein Stapel an Geldscheinen aus der Inflationszeit. Manche Städte haben eigenes Inflationsgeld herausgegeben. Manchmal gab es auch Gutscheine wie z. B. in der Glashütte Grösdorf und im Sägewerk Winter und Freis. Auch heute findet eine Geldentwertung statt, allerdings viel geringer und langsamer. Eintrittspreise/Gebühr: 5.00 EUR, ermäßigt: 2.50 EUR, Schüler: 2.50 EUR, Familien: 11.00 EUR. Veranstalter: Römer und Bajuwaren Museum. Infotelefon: 08465/905707

Freitag, 1. Dezember

08:00 Uhr, **Weihnachtsmarktfahrt der Frauen-Union Kipfenberg nach Vilshofen an der Donau.** Treffpunkt: Wird noch bekannt gegeben. Auf dem Programm stehen eine Stadtführung und die Möglichkeit, den „schwimmenden Christkindmarkt“ auf dem Schiff, die zahlreichen Marktstände und die Buden an der Donaupromenade zu besuchen. Weitere Attraktionen sind die neun Meter hohe Glühweinpyramide und die größte Brettkrippe der Welt. Eintrittspreise/Gebühr: 35.00 €, Nichtmitglieder bezahlen 38,00 EUR. Veranstalter: Frauen-Union Kipfenberg. Infotelefon: 08465/1572

16:30 – 22:00 Uhr, **Aktion „Adventsfenster“ in Pfahldorf.** Der Obst- und Gartenbauverein Pfahldorf organisiert wieder in diesem Jahr zum zweiten Mal die Aktion „Adventsfenster“. An jedem Abend im Advent wird ein „Türchen“ geöffnet, indem an einem Haus zwischen 16:30 und 22.00 Uhr ein Fenster oder Hauseingang mit der entsprechenden Zahl aufleuchtet. Die von den teilnehmenden Familien mit viel Liebe geschmückten Adventsfenster sollen die Bürgerinnen und Bürger und vor allem auch die Kinder dazu einladen, sich auf Weihnachten einstimmen zu lassen. Vom 24.12.2023 bis 06.01.2024 laden die Familien dann auch zu einem Rundgang durch Pfahldorf ein. Alle Adventsfenster leuchten in diesem Zeitraum täglich von 16:30 bis 22.00 Uhr. Bei der Informationstafel am Dorfplatz finden auch Interessierte aus anderen Dörfern einen Lageplan, um auch alle Fenster entdecken zu können. Veranstalter: Obst- und Gartenbauverein Pfahldorf. Infotelefon: 08465/644

Samstag, 2. Dezember

16:30 Uhr, **Kinderweihnachtsfeier beim SC Steinberg.** Ort: Gaststätte Jurahof, Dorfstraße 7, Biberg. Veranstalter: SC Steinberg e. V. Infotelefon: 08466/901601

18:00 Uhr, **Nikolausfeier des Heimat und Trachtenvereins Kipfenberg.** Ort: Trachtenhütt'n, Burgstraße, Kipfen-

berg. Der Nikolaus besucht die Trachtlerkinder, welche Musikstücke, Gedichte und ein Theaterstück für ihn vorbereitet haben. Veranstalter: Heimat- und Volkstrachtenverein „D'Altmühltaler“ Kipfenberg. Infotelefon: 08465/173120

Sonntag, 3. Dezember

09:00 Uhr, **Andreasfest Biberg.** Ort: Kirche Biberg, Dorfstraße 24. Veranstalter: Pfarrgemeinde Schelldorf. Infotelefon: 08406/918555-10

14:00 – 16:00 Uhr, **Campus Filii – Die Spiele bei den Römern.** Ort: Römer und Bajuwaren Museum, Burg Kipfenberg. Die römischen Kinder spielten und tobten genau wie die heutigen Kinder. Aber sie mussten auch Arbeiten im täglichen Leben verrichten. Die Spiele sind überliefert und wir können sie nachspielen. Egal ob Rundmühle oder Würfelturm, Nussspiele oder Bewegungsspiele – wir können genau so viel Spaß dabei haben. Kommt und macht mit! Eine Veranstaltung aus der Reihe „Winterzeit – MuseumsZeit“ zwischen Oktober und Ostern in Zusammenarbeit mit den Museen im Naturpark Altmühltal. Eintrittspreise/Gebühr: 5.00 EUR, ermäßigt: 2.50 EUR, Schüler: 2.50 EUR, Familien: 11.00 EUR. Es ist der reguläre Museumseintritt zu bezahlen. Veranstalter: Römer und Bajuwaren Museum. Infotelefon: 08465/905707, www.bajuwaren-kipfenberg.de

Montag, 4. Dezember

19:00 – 20:00 Uhr, **Seelenreisen Was ist das und wie macht man es? SPIRITUELLE GESPRÄCHE.** Ort: Entspannungsraum, Winkelmannstraße 27, Böhming. „Du bist Seele, ein ewiger, individueller Funke Gottes. Die Seele ist das wahre Selbst, dein wahres Ich. Einzigartig und auf einer heiligen Reise zurück zum Herzen Gottes.“ – Harold Klemp, Weisheit von ECK zu Seelenreisen. Überwinden von Angst – Was ist der Schlüssel zum Besiegen von Angst? Eintrittspreise/Gebühr: Eintritt frei. Veranstalter: ECKANKAR Gemeinnützige Studiengruppen Deutschland e.V. Infotelefon: 0800/32526527

Mittwoch, 6., 13. und 20. Dezember

09:00 – 10:30 Uhr, **Mutter-Kind-Gruppe für Babys und Kleinkinder im Jugendheim Schelldorf.** Eintrittspreise/Gebühr: Eintritt frei. Veranstalter: Jugendheim Schelldorf. Infotelefon: 0151/5947-9615

Donnerstag, 7. Dezember

16:00 – 16:45 Uhr, **Vorleseaktion im Rahmen der Lesefuchsnachmittage.** Ort: Pfarr- und Gemeindebücherei St. Michael am Limes, Marktplatz 19/20, Kipfenberg. Eintrittspreise/Gebühr: Eintritt frei. Veranstalter: Pfarr- und Gemeindebücherei St. Michael am Limes. Infotelefon: 08465/1735434

Samstag, 9. Dezember

19:00 Uhr, **Weihnachtsfeier des SC Steinberg.** Ort: Gaststätte Jurahof, Dorfstraße 7, Biberg. Veranstalter: SC Steinberg e. V. Infotelefon: 08466/901601

09. – 10. Dezember

Samstag: 16:00 - 20:00 Uhr, Sonntag: 13:00 - 19:00 Uhr, **Romantischer Weihnachtsmarkt** rund um den Marktplatz. Am Samstag von 20:00 - 22:00 Uhr: „Weihnachtszauber am Marktplatz“ (ohne Marktbetrieb) Veranstalter: Markt Kipfenberg. Infotelefon: 08465/941040



Freitag, 15. Dezember

19:00 Uhr, **Weihnachtsfeier der Dorfgemeinschaft Dunsdorf.** Ort: Gemeinschaftshaus Dunsdorf, Ortsstraße 17. Eintrittspreise/Gebühr: Eintritt frei. Veranstalter: Dorfgemeinschaft Dunsdorf. Infotelefon: 08466/778

19:30 Uhr, **Vereinsabend – Weihnachtslieder singen.** Ort: Trachtenhütt'n, Burgstraße, Kipfenberg. Zu einem gemeinsamen Singen von Weihnachtsliedern lädt der Heimat- und Volkstrachtenverein Kipfenberg in die Trachtenhütte ein. Das grüne Heft „Alle Jahre wieder“ vom Bezirk Oberbayern kann mitgebracht oder für 1,50 € erworben werden. Veranstalter: Heimat- und Volkstrachtenverein „D'Altmühltaler“ Kipfenberg. Infotelefon: 08465/173120

Samstag, 16. Dezember

19:00 Uhr, **Weihnachtsfeier der Martin-Schützen Grösdorf.** Ort: Schützenhaus Grösdorf, Engelgrösdorfer Straße 1. Veranstalter: Schützenverein „Martin-Schützen Grösdorf“. Infotelefon: 08465/172737

19:30 Uhr, **Weihnachtsfeier der Waldmeisterschützen Schelldorf.** Ort: Schützenhaus Schelldorf, Stammhamer Straße 2. Veranstalter: Schützenverein „Waldmeister“ Schelldorf. Infotelefon: 0172/7616832

Sonntag, 17. Dezember

14:00 Uhr, **Weihnachtsfeier des VDK OV Kipfenberg.** Ort: Gasthof Zum Blauen Hecht, Irlahüller Weg 2, Grösdorf. Eintrittspreise/Gebühr: Eintritt frei. Veranstalter: VdK-Ortsverband Kipfenberg. Infotelefon: 0151/40383372

19:30 Uhr, **Weihnachtsfeier des Schnupferclub Krut.** Ort: Gaststätte Jurahof, Dorfstraße 7, Biberg. Eintrittspreise/Gebühr: Eintritt frei. Veranstalter: Schnupferclub Krut. Infotelefon: 08466/8242

Samstag, 30. Dezember

19:30 Uhr, **Weihnachtskonzert in der Pfarrkirche Schelldorf.** Ort: Kath. Pfarrkirche St. Laurentius (Neue Pfarrkirche) Schelldorf, Schulstraße 20. Veranstalter: Katholisches Pfarramt Schelldorf „St. Laurentius“. Infotelefon: 08406/91855510

Volkshochschule Beilngries

Adresse: Ringstraße 16, 92339 Beilngries
Anmeldungen sind auf der Homepage unter www.vhs-beilngries.de, per Email unter bildung@vhs-beilngries.de oder telefonisch unter 08461/266 möglich.



Terminkalender für Kipfenberg – Vorschau:

Y-84000B Hatha-Yoga. Montag, 15.01.2024, 17:20 – 18:50 Uhr, 9x, Referent*in: Manuela Leinthal

Y-84030B NEU – Qigong. Dienstag, 16.01.2024, 17:45 – 18:45 Uhr, 9x, Referent*in: Jutta Lindner

Y-85000B Aquarell- und Acrylmalkurs für Fortgeschrittene – Kreativ werden. Dienstag, 16.01.2024, 19:30 – 21:00 Uhr, 7x, Referent*in: Beate Götz

Y-85001B NEU – Aquarell- und Acrylmalkurs für Anfänger*innen – Kreativ werden. Dienstag, 16.01.2024, 18:00 – 19:30 Uhr, 7x, Referent*in: Beate Götz

Y-85010B Zeichenkurs. Freitag, 19.01.2024, 09:30 – 11:30 Uhr, 7x, Referent*in: Beate Götz

Y-85700B Musikgarten – musikalische Früherziehung (1,5 – 3,5 Jahre) mit Begleitung. Donnerstag, 18.01.2024, 08:45 – 09:30 Uhr, 8x, Referent*in: Marina Rupp

Y-85701B Musikgarten – musikalische Früherziehung (1,5 – 3,5 Jahre) mit Begleitung. Donnerstag, 18.01.2024, 09:45 – 10:30 Uhr, 8x, Referent*in: Marina Rupp

Terminkalender für Kurse in Beilngries:

Y-1300 Planen und Bauen – vom Traum zum Haus. Samstag, 09.12.2023, 09:30 – 18:00 Uhr, 1x, Referent*in: Simone Buchner

Y-1435 Schminken ja, aber nur ganz natürlich und dezent. Freitag, 15.12.2023, 17:30 – 21:15 Uhr, 1x, Referent*in: Helga Dollhofer-Veleta

Y-4370B Bewegte Meditation – Einstieg bei freien Platz möglich! Montag, 04.12.2023, 19:00 – 20:00 Uhr, 7x, Referent*in: Fabienne Brauneisen

Y-4378A NEU – Einführung in Tai Chi. Samstag, 02.12.2023, 09:00 – 12:15 Uhr, 1x, Referent*in: Angelo Brandl

Y-4580B Ski – Gymnastik - Einstieg bei freien Platz möglich! Montag, 04.12.2023, 19:00 – 20:00 Uhr, 12x, Referent*in: Kerstin Seidenbusch

Y-61109-O Online-Vortrag: Schimmel vermeiden: Wie heize und lüfte ich richtig. Dienstag, 05.12.2023, 18:00 – 19:30 Uhr, 1x

Y-61110-O Online-Vortrag: Heizungserneuerung: Wie packt man's richtig an? Dienstag, 12.12.2023, 18:00 – 19:30 Uhr, 1x, Verbraucherzentrale Bayern -Energie

Y-61620-O Livestream – Global gescheitert? Sonntag, 03.12.2023, 19:30 – 21:00 Uhr, 1 Termin

Y-61621-O Livestream – Von Macht, Legitimation und Selbstdarstellung. Donnerstag, 14.12.2023, 19:30 – 21:00 Uhr, 1 Termin

Y-64303-O NEU – Feldenkrais Workshop: Zur Ruhe kommen: Bewusstheit d. Bewegung – ONLINE. Samstag, 09.12.2023, 15:30 – 18:30 Uhr, 1x, Referent*in: Larissa Hein

Y-7515 „Do it yourself“ Taschen – Mobile – Türstopper. Freitag, 29.12.2023, 09:30 – 12:30 Uhr, 2x, Referent*in: Christine Uter

Y-7520 Mütter/Väter mit Kindern nähern „Beidl für Ois“. Samstag, 02.12.2023, 09:00 – 12:00 Uhr, 1x, Referent*in: Regina Betz. Die Kinder sollten mind. 6 Jahre alt sein.

Büchereien

Pfarr- und Gemeindebücherei „St. Michael am Limes“ Kipfenberg

Marktplatz 19/20, Telefon: 08465/1735434

Öffnungszeiten

Sonntag: 10.00 -11.45 Uhr

Dienstag: 17.30 -19.00 Uhr

Mittwoch: 10.00 -11.00 Uhr

An Feiertagen geschlossen.

Römer und Bajuwaren Museum & Infopoint Limes

Winterzeit-Museumszeit

Am Sonntag, 3. Dezember um 14 Uhr

Kinderführung und Spieleprogramm

Campus Filii – Die Spiele bei den Römern

Die römischen Kinder spielten und tobten genau wie die heutigen Kinder. Aber sie mussten auch Arbeiten im täglichen Leben verrichten. Die Spiele sind überliefert und wir können sie nachspielen. Egal ob Rundmühle oder Würfelturm, Nussspiele oder Bewegungsspiele – wir können genau so viel Spaß dabei haben. Kommt und macht mit!



Wir bieten für Sie am Weihnachtsmarkt am Sonntag, 10. Dezember von 15 bis 18 Uhr

„Kerzen tauchen“ für jedes Alter

Weißer Kerzen werden in buntes Wachs getaucht und es entstehen wunderschöne Farbmuster

An Heiligabend haben wir von 10 bis 14 Uhr geöffnet:

Für Kinder, die sehnsüchtig aufs Christkind warten
Für Eltern, die mit ihren Kindern warten
Für Großeltern, die mit ihren Enkeln warten
...und für alle, die gerne ins Museum gehen

Kleines Programm:

Kerzen tauchen als Geschenkidee in letzter Minute

Sonderausstellung „Inflationsgeld - Münzen, Geldscheine und Gutscheine in Milliardenhöhe“ in Form von Geldscheinen und Münzen in Vitrinen und als Zahlung in einem Kaufladen bei dem Unsummen für ein Pfund Butter über den Tisch gehen

Im Jahr 2023 dagegen kostet der Museumseintritt nur 5 € für Erwachsene, ein Schnäppchen!



Öffnungszeiten im Dezember:

An Sonn- und Feiertagen von 10 bis 16 Uhr
Sonntag 24.12. nur von 10 bis 14 Uhr

Das Team vom Römer und Bajuwarenmuseum wünscht Ihnen ein frohes Weihnachtsfest und alles Gute fürs neue Jahr!

Danke

Danke

Danke

an alle Helfer:innen bei unseren Veranstaltungen
an alle Besucher:innen, ob groß oder klein
an alle Unterstützer:innen und Freund:innen

Wir freuen uns auf Ihren Besuch im Jubiläumsjahr:
Wir feiern im kommenden Jahr unser 25 jähriges Bestehen und planen jetzt schon verschiedene Veranstaltungen für Klein und Groß.

Aktuelle Informationen immer unter www.bajuwaren-kipfenberg.de

Eine Schützenscheibe aus Kipfenberg zur Erinnerung an die Inflation 1923



Die Ausstellung im Römer- und Bajuwarenmuseum zur **Inflation vor 100 Jahren** hatte erfreuliche Nachwirkungen. Als herausragend kann der Hinweis auf eine Schützenscheibe bezeichnet werden, die im Schützenheim des **Königlich Privilegierten Schützenvereins von 1542 Kipfenberg**, die Wand zierte. Aufmerksam darauf machte Roland Sohlen in einem Telefonat, den wissenschaftlichen Leiter des Museums, Dr. Karl Heinz Rieder.

Überschrieben ist die informative Scheibe mit dem Titel: „**Erinnerung an die furchtbare Teuerung im Jahr 1923**“. Das Zentrum der Scheibe zeigt den apokalyptischen Reiter, also den Tod mit Sense und Waage. Auf seinem Schädel trägt er ein „Franzosenkäppi“, eine Anspielung auf die Reparationszahlungen am Ende des Ersten Weltkrieges. Darunter steht ein Mädchen, umgeben von den besorgten Eltern. Die Mutter hat noch ein Kleinkind im Arm. Im Hintergrund sieht man eine Stadt und eine Fabrik. Im Kreis angeordnet sind vier Zeilen mit Angaben von Gebrauchsgütern wie Herrenschuhe, Eheringe, eines Sarges und Lebensmitteln wie Weißbrot, Milch, Bier, Ei, Zucker, insgesamt 28 Rubriken. Darunter sind die Preise jeweils für Januar, Juni und Dezember 1923 angegeben, die innerhalb dieses Jahres Beträge von vielen Milliarden Mark erreichten.

Ein weiterer Text besagt: „Erst der 6. Dezember brachte von Norden die Nachrichten, dass Fett, Fleisch im Preis bis 30 % gesunken sind. Die Straßen wurden sehr belebt und alles atmete auf.“

Die Scheibe wurde ausgegeben zum Winterschießen am 27.3.1926. Weiter gibt sie Auskunft: **Geg. v. d. Kgl. priv. Schützenges. Kipfenberg. Gew. von Herrn 1. Schützenmeister Andr. Meier**. Die Scheibe ist auf dünnes Sperrholz gemalt und kann jetzt im Museum an Sonn- und Feiertagen von 10 bis 16 Uhr bis zum Ende der Ausstellung im März nächsten Jahres als Leihgabe des Vereins besichtigt werden. Anschließend kommt sie zurück ins Schützenhaus.

Dafür einen herzlichen Dank an den Schützenverein. Auch von der Metzgerei Gehr ist ein Buch eingegangen mit astronomischen Summen aus 1923. Dieses schauen wir gerade durch und werden im nächsten Amtsblatt einen kleinen Bericht dazu veröffentlichen. Falls in Kipfenberger Häusern noch weitere Schätze aus dem Inflationsjahr vor 100 Jahren schlummern, freuen wir uns über eine Nachricht an das Museum.





Gemeindebücherei Pfahldorf

Alte Hauptstr. 3, Telefon: 08465/9109542

Öffnungszeiten

Freitag: 16.00 -17.00 Uhr

Sonntag: 10.30 -11.30 Uhr

Pfarr-und Gemeindebücherei Schelldorf

Attenzeller Strasse 8, Telefon: 08406/9197630

Öffnungszeiten

Mittwoch: 16.00 -17.30 Uhr

Schulen und Kindergärten

Christbaumsammelaktion der Grund- und Mittelschule „Am Limes“

Am Samstag, den 13.01.2024 findet die Christbaumsammelaktion des Elternbeirats der Grund- und Mittelschule „Am Limes“ in Kipfenberg statt. Gesammelt wird ab 9.00 Uhr in Kipfenberg, Birketal, Grösdorf und Engelsgrösdorf. Es werden alle Christbäume mitgenommen, die gut sichtbar am Straßenrand stehen. Über eine kleine Spende freut sich die ganze Schulfamilie.

Qualitätsprodukte aus den Limesgemeinden

Regionale Produkte bieten die Sicherheit ihrer Herkunft und garantieren hochwertige Qualität und Frische. Landwirte und Vermarkter bieten Ihnen ein reichhaltiges Sortiment an heimischen Lebensmitteln. Kaufen Sie Produkte aus der Region -Sie unterstützen damit unsere heimische Landwirtschaft und sichern wohnortnahe, qualifizierte Arbeitsplätze!

Angebote

Wildbret aus heimischen Wäldern (Reh-und Schwarzwild)

Bayerische Staatsforsten AöR, Forstbetrieb Kipfenberg, Eichstätter Str. 6, 85110 Kipfenberg, Tel.: 08465/9417-0, Öffnungszeiten: www.baysf.de/wildbret

Schwein, Rind, Geflügel, Eier, Kartoffeln, Bio-Frischmilch

Moierhof Böhming, Josef & Monika Schermer, Wirtsstr. 1, 85110 Böhming, Tel. 08465/1411

Fleischwaren aus eigener Herkunft und Schlachtung

Hofmetzgerei Dextl Johann, Kirchstr. 6, 85125 Haunstetten, Tel. 08467/443

Produkte aus eigener Schlachtung; Hofladen

Gasthof Fischerwirt, Georg Adlkofer, Martinstr. 5, 85137 Inching, Tel. 08426/249

Fleisch-und Wurstwaren aus eigener Produktion, Kürbiskernprodukte

Rehm's Hofladen, Familie Rehm, 85095 Altenberg, Tel 08466/253

Geflügel, Wild, Straußen

Zimmermann Erich & Beate, Bergstr. 16, 85095 Gelbsee, Tel. 08465/1525

Geflügel, Geflügelprodukte, Eier

Buxlhof – Jura-Geflügel Familie Hüttinger, Jurastr. 8, 85137 Rapperszell, Tel. 08426/988380

Angusrinder, Eier, Käse, Kartoffeln, Marmeladen

Kräuterführungen mit der Kräuterpädagogin buchbar Schmiebauernhof, Bittlmayer Anton & Claudia, Rumburgstr. 3, 85125 Enkering, Tel. 08467/390

Lamm, Lammprodukte, Eier

Würmser Anton, Jurastr. 3, 85095 Gelbsee, Tel. 08465/3102

Forellen, Saibling: Fangfrisch, geräuchert, filetiert

Forellenzucht Lang, Lang Martin & Edith, Regelmannsbrunn 2, 85110 Kipfenberg, Tel. 08465/3311

Erdbeeren, Himbeeren, Bauernhofeis, Fruchtaufstriche, Regionale Geschenkkörbe

Schowalter Rolf & Sonja – Erdbeeren Funck, Hauptstr. 33, 85095 Dörndorf, Tel. 08466/368

Getreideprodukte Mehl, Müsli, Naturkost

Hainmühle, Schmidt Michael & Andrea, Hainmühle 1, 85145 Morsbach, Tel. 08423/509

Altmühltaler Bio-Eier, Nudeln mit eigenen Bio-Eiern, Bio-Kartoffeln

Familie Seitz, Kirchbuch 24, 92339 Beilngries, Tel. 08468/243, info@altmuehltaerbioei.de, www.altmuehltaerbioei.de

24/7-Hofläden/Automaten

Bio-Eier, Bio-Gockelprodukte, Honig, saisonale Produkte: Regionalquadrat, Familie Nefzger, Altmühling 6, 85110 Kipfenberg/Arnsberg. Für Infos über aktuelle Produkte gibt es eine WhatsApp Gruppe: 0176/82500907

Bio-Eier, Nudeln, Bio-Kartoffeln und saisonale Gemüse und Salate, Honig: Biohof Vogl (Verkaufshütte am Hühnerstall), Tobias und Barbara Vogl, Kirchplatz 4, 85094 Denkendorf-Bitz (Ortseingang), Tel. 0151 40326544, tobias.vogl88@gmx.de

Biokartoffeln, Eier, Nudeln, Obst, Gemüse: Biohof Graf, Jurastr. 6, 85137 Rapperszell, Tel. 08426/458

Eisautomaten: Eis vom Funck, Hauptstraße 33, 85094 Dörndorf

Altmühltaler Honig vom Imker

Brunner Christian, An der Kreisstr. 7, 85110 Oberemmen-dorf, Tel. 08465/1730513

Göbel Ludwig jun., Sebastistr. 2a; 85110 Buch, Tel. 0172/6606819

Hackner Karl, Irlahüller Weg 3, 85110 Grösdorf, Tel. 08465/626

Jungbauer Franz, Ortsstraße 13, 85110 Dunsdorf, Tel. 08466/500

Mayer Konrad jun., Kipfenberger Weg 1, 85110 Buch, Tel. 08465/3924

Mayer Richard, Limesstraße 30, 85110 Hirnstetten, Tel. 08423/9855470

Schmidt Sebastian, Limesstr. 4, 85110 Hirnstetten, Tel. 08423/400

Wolf Alexander, Bischof-Ottot-Straße 21, 85110 Böhming, Tel. 08465/1735682



Wer Interesse hat, seine regional erzeugten Qualitätsprodukte in dieser Rubrik anzubieten, soll sich bitte mit Sabine Biberger, Amt für Ernährung, Landwirtschaft und Forsten Ingolstadt, in Verbindung setzen, Tel. 0841/3109-2321.

Sozialer Wegweiser

Seniorenbeauftragte

Monika Schermer, Böhming, Tel. 08465/3953, monika@moierhof-boehming.de Stellvertreterin: Elisabeth Lauterkorn, Attenzell, Tel. 08465/3206, bitlauterkorn@web.de

Sportangebote

VfB Kipfenberg, Ziegelleite, Tel. 08465/1513
Positiv Fitness, Bahnhofstraße 4, Tel. 08465/ 173172
FC Arnsberg, Altmühlring 11, Tel. 0171/3242473
SC Steinberg e. V., Am Wald 11, 85110 Kipfenberg-Biberg, Tel.: 08466 901601

Kirchliche Seniorenbetreuung/Seniorenkreis

Katholisches Pfarramt Mariä Himmelfahrt, Geißberg 3, Tel. 08465/1037
Evangelisch-Lutherische Kirchengemeinde, Sonnenleite 15, Tel. 08465/1039

Mittagsgerichte nach Wochenkarte zum Abholen

Metzgerei Neumeyer, Frankenring 4, Tel. 08465/94020
Metzgerei Gehr, Marktplatz 15, Tel. 08465/1068

Allgemeinärzte / Hausbesuche

Dr. med. Matthias Bauer und Reinhard Kastl, Försterstraße 30, Tel. 08465/1008
Dipl. med. Winfried Reiner, Kindinger Straße 22, Tel. 08465/3166

Apotheke

St.Georgs-Apotheke, Frankenring 5, Tel. 08465/1065

Beratung zu Pflegeangeboten / Informationen für pflegende Angehörige:

Caritas-Sozialstation e. V., Weißenburger Str. 17, 85072 Eichstätt, Tel. 08421/50140
RENAFAN Bayern gGmbH, Pflege-und Altenheim, Eichstätter Str. 20, Tel. 08465/1720-0
Pflegeberatung für privat Versicherte, Compass Private Pflegeberatung, Tel. 0800 101 8800. Pflegeberatungen werden von allen gesetzlichen Krankenkassen durchgeführt

Krisendienst Psychiatrie Oberbayern

Erste Hilfe für die Seele: Der Krisendienst Psychiatrie Oberbayern ist für die Bürgerinnen und Bürger täglich rund um die Uhr erreichbar. Für Menschen in seelischen Notlagen gibt es Krisenberatung, wohnortnahe Hilfeangebote und bei Bedarf Unterstützung durch mobile Krisenteams. Tel. 0800/6553000 (kostenlos).

Wissenswertes für Familien

Jugendbeauftragte

Eva Schermer, Kipfenberg, Tel. 0176/20226241, evaschermer@web.de; Stellvertreterin: Julia Weber, julia.weber.kipfenberg@gmx.de

Angebote für Eltern

Elternkurse, Vorträge und Workshops werden über die KoKi – Koordinierende Kinderschutzstelle des Landratsamtes Eichstätt angeboten. Tel. 08421/70-0.

Vermittlung Tagespflege

Tagespflegezentrum KinderWelt e. V., Fachdienst für die Ausbildung und Vermittlung von Tagesmüttern und -vätern im Landkreis Eichstätt, Kraiberg 40 b, 85080 Gaimersheim, Tel. 08458/60369-0

Mutter-Kind-Gruppe für Babies und Kleinkinder

Jeden Mittwoch trifft sich von 09.00 – 10.30 Uhr die Mutter-Kind-Gruppe für Babys und Kleinkinder im Jugendheim Schelldorf, Infotelefon: Stefanie Heinz, Tel. 0151 59479615 und Vanessa Dieling, Tel. 0178 1849404

Kirchennachrichten

Das Kath. Pfarramt Mariä Himmelfahrt informiert:

- | | |
|--------------------|--|
| 02.Dez. Kipfenberg | 17.30 Pfarrgottesdienst mit feierlicher Eröffnung der Adventszeit (Lichtritus) und Segnung der Adventkränze |
| 03.Dez. Böhming | 08.30 Hl. Messe mit Segnung der Adventkränze |
| Kipfenberg | 10.00 Hl. Messe mit Segnung der Adventkränze |
| | 16.00 Familien-Wortgottesfeier mit anschl. Eröffnung der Adventfenster im Pfarrheim. Treffpunkt vor den Garagen am Pfarrheim |
| 04.Dez. Kipfenberg | 18.00 Rorategottesdienst mitgestaltet von der Volksgesangsgruppe Kipfenberg |
| 06.Dez. Kipfenberg | 18.30 Bußgottesdienst zur Adventszeit |
| 07.Dez. Kipfenberg | 09.30 Krankenkommunion
15.00 Adventfeier der Senioren im Pfarrheim |
| 08.Dez. Kipfenberg | 08.00 Rosenkranz
08.30 Festgottesdienst in der Pfarrkirche |
| 09.Dez. Kipfenberg | 17.30 Pfarrgottesdienst |

10.Dez. Kipfenberg	08.30 Hl. Messe
	10.00 Hl. Messe
	10.00 Kinderkirche im Pfarrheim
11.Dez. Kipfenberg	18.00 Rorategottesdienst mitgestaltet vom Liederkranz Kipfenberg
16.Dez. Kipfenberg	13.00 Kinder- und Teensnachmittag
	16.00 Teensnachmittag
	17.30 Uhr Pfarrgottesdienst
17.Dez. Böhming	08.30 Eucharistiefeier
Kipfenberg	10.00 Hl. Messe
	17.00 Vesper zur Ankunft des Friedenslicht
18.Dez. Kipfenberg	18.00 Rorategottesdienst
23.Dez. Kipfenberg	17.30 Pfarrgottesdienst
24.Dez. Kipfenberg	10.00 Hl. Messe
	15.30 Kleinkinderchristmette im Pfarrheim
	15.30 Ökumenische Familienchristmette am Marktplatz
	20.15 Einstimmung auf die Christmette mit meditativen Gesängen
	21.00 Christmette
Böhming	18.00 Christmette
25.Dez Böhming	08.30 Festgottesdienst
Kipfenberg	10.30 Festgottesdienst
	17.00 Weihnachtsvesper
26.Dez Grösdorf	08.30 Hl. Messe
Kipfenberg	10.00 Hl. Messe
31.Dez Kipfenberg	10.00 Hl. Messe
	16.00 Jahresschlussandacht, anschl. Allerheiligsten zur Anbetung
Aussetzung des	19.00 Einsetzung

Die Evang.-Luth. Kirchengemeinde Kipfenberg informiert:

GOTTESDIENSTE:

Sonntag, 3.12. 1. Advent

10.00 Uhr: Familiengottesdienst mit: Pfarrer Olaf Kringel

Sonntag, 10.12. 2. Advent

10.00 Uhr: Gottesdienst – bayerischer Advent

Musikalisch gestaltet vom Kipfenberger Frauengesang unter der Leitung von Franziska Straus mit: Pfarrerin Petra Kringel

Sonntag, 17.12. 3. Advent

10.00 Uhr: Gottesdienst mit: Prädikant Frederik Spindler

Mittwoch, 20.12.

10.00 Uhr: Gottesdienst mit Abendmahl Caritas Seniorenheim Denkendorf

Seniorenfreundlicher Gottesdienst in der Kapelle (4. Stock) mit: Pfarrerin Petra Kringel

Sonntag, 24.12. Christnacht

14.30 Uhr: Weihnachtsgottesdienst für Senioren im Seniorenzentrum Renfam Kipfenberg mit: Pfarrerin Petra Kringel

15.30 Uhr: Ökumenische Familienchristmette an Heiligabend mit Weihnachtsmusical

Gottesdienst unter freiem Himmel am Marktplatz Kipfenberg mit: Pfarrer Olaf Kringel und Pfarrer Peter Mairhofer

16.00 Uhr: Ökumenischer Weihnachtsgottesdienst in der VAMED Klinik Kipfenberg mit: Klinikseelsorge Kipfenberg

17.00 Uhr: Christvesper in der Christuskirche mit: Pfarrer Olaf Kringel

Montag, 25.12. Christfest I

10.00 Uhr: Gottesdienst am ersten Weihnachtstag mit: Pfarrer Olaf Kringel

Dienstag, 26.12. Christfest II

10.00 Uhr: Gottesdienst zum zweiten Weihnachtstag in der katholischen Ortskapelle Sankt Sebastian in Buch mit: Diakonin Sabrina Schade

Sonntag, 31.12. Altjahresabend

17.00 Uhr: Gottesdienst zum Jahresschluss mit: Pfarrer Olaf Kringel

SONSTIGE VERANSTALTUNGEN:

Freitag, 1.12.

17.00 Uhr: Probe für Kinder Weihnachtsmusical, Gemeindehaus, Kipfenberg

Freitag, 8.12.

17.00 Uhr: Probe für Kinder Weihnachtsmusical

Dienstag, 12.12.

20.00 Uhr: Singkreis mit: Gabriele Gläser

Donnerstag, 14.12.

19.00 Uhr: Kirchenvorstandssitzung

Freitag, 15.12.

17.00 Uhr: Probe für Kinder Weihnachtsmusical

19.00 Uhr: Hauskreis „AUSZEIT“ mit: Susanne Schönhut

Freitag, 22.12.

17.00 Uhr: Probe für Kinder Weihnachtsmusical

Wöchentlich finden statt:

Jeden Dienstag

9.30 Uhr: Eltern-Kind-Gruppe mit: Carina Schulz

Jeden Mittwoch

19.00 Uhr: Blaukreuz-Gruppe mit: Andrea Schneider

Jeden Donnerstag

10.30 Uhr: Caritas Asylberatung mit: Dorey Mamou

Das Pfarramt können Sie wie folgt erreichen:

Evang.-Luth. Pfarramt Kipfenberg, Sonnenleite 15, 85110 Kipfenberg, Tel. (0 84 65) 10 39, Fax (0 84 65) 34 15, E-Mail: Pfarramt.Kipfenberg@elkb.de, Internet: <http://www.Kipfenberg-evangelisch.de>. Bürozeiten: Mittwoch von 10.00 Uhr – 13.00 Uhr



SCHÖN, DASS WEIHNACHTEN KOMMT!



HP EliteBook 655 G10
Hochwertiges Business Notebook mit langer Akkulaufzeit
AMD Ryzen 5 7530U, bis zu 4,5 GHz
16 GB DDR4 Arbeitsspeicher
1 TB NVMe SSD Speicher

770 €
Abholpreis
Neuware



HP Omen
Gaming Desktop inkl. WLAN
Intel Core i7-10700KF, 8x 3,8 GHz
32 GB DDR4 Arbeitsspeicher
NVIDIA GeForce RTX 4060 Ti, 16GB
1 TB NVMe SSD Speicher

999 €
Abholpreis
Neuware



Workstation4u System PC
Schneller Office PC
AMD Ryzen 5 4600G, 6x 3,7 GHz
16 GB DDR4 Arbeitsspeicher
AMD Radeon Grafik
1 TB NVMe SSD Speicher

370 €
Abholpreis
Neuware

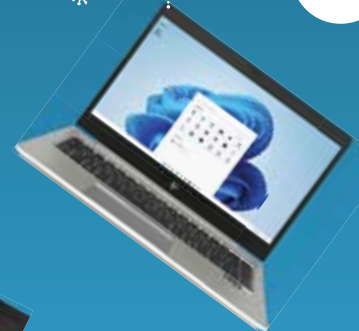

HP EliteBook 840 G5
Leichtes und robustes Notebook
Intel Core i5-8350U, bis zu 3,6 GHz
8 GB DDR4 Arbeitsspeicher
256 GB NVMe SSD Speicher

222 €
Abholpreis
Refurbished

Alle Rechner wahlweise mit Windows 10 oder 11



Konfigurieren Sie online Ihren Wunsch-PC:
www.workstation4u.de

Das perfekte Geschenk nach Wunsch

gibt es im Konfigurator unter www.workstation4u.de

Umfangreiches Hardwaresortiment:

- Workstations, Notebooks, Laptops, Monitore
- Serversysteme
- IT-Hardware (CPU, RAM, Grafikkarten, etc.)

Workstation4u-Serviceleistungen:

- Individuelle Konfiguration (Workstation, Server)
- Persönliche Kundenberatung
- Aufrüstung & Reparatur bestehender Geräte

Besuchen Sie unsere Ausstellung im Industriegebiet Preith!

Montag - Freitag von 8.00 - 12.00 Uhr und 13.30 - 17.00 Uhr

Unser Expertenteam steht Ihnen bei Fragen jederzeit zur Verfügung.

Workstation4u
PROFESSIONAL IT-HARDWARE

www.workstation4u.de



Workstations



Notebooks



Gaming-PCs



Hardware



Monitore

In unserer Ausstellung finden Sie Notebooks und Workstations für jeden Einsatzbereich **sofort zum Mitnehmen.**

Oder Sie lassen sich Ihren Wunsch-PC zusammenstellen.

Verabschiedung und Neuaufnahme bei den Schambacher Ministranten



Das Foto zeigt die Schambacher Ministranten zusammen mit Pfarrer Michael Krüger bei der Verabschiedung von Lena Weidenhiller und Stefan Bauer, links und rechts in den schwarzen Talaren, sowie vorne in der Mitte die neuaufgenommene Ministrantin Magdalena Plank., alle aus Attenzell. Maximilian Lang aus Arnsberg ist nicht auf dem Bild.

Dreizehn Ministranten zählt die Schar derer, die in der Schambacher Heilig-Kreuz-Pfarrkirche und immer wieder auch in der Attenzeller Bruder-Konrad-Kirche derzeit Dienst tun. Zwei langjährige Minis wurden jetzt verabschiedet: Lena Weidenhiller und Stefan Bauer aus Attenzell waren jeweils fast acht Jahre mit großem Eifer dabei. Pfarrer Michael Krüger dankte ihnen sehr herzlich und überreichte ein Abschiedsgeschenk. Ebenfalls offiziell verabschiedet und bedankt wurde Maximilian Lang aus Arnsberg, der in der dortigen Filialkirche mehr als sieben Jahre lang ein sehr fleißiger Ministrant war und seine Tätigkeit bereits bei der Wallfahrt nach Bettbrunn beendet hat.

Seit ihrer Erstkommunion im April dieses Jahres bereitet sich bereits Magdalena Plank darauf vor, ganz in die Gruppe aufgenommen zu werden. Als Zeichen der vollen Zugehörigkeit hat ihr Pfarrer Krüger nun das Ministrantenkreuz umgelegt.

Müllentsorgung und Wertstoffhof

Am Wertstoffhof in der Eichstätter Straße können Wertstoffe, Grüngut, holzige Abfälle sowie Kleinmengen von Bauschutt entsorgt werden.

Öffnungszeiten

Mittwoch: 14.00 bis 17.00 Uhr

Samstag: 08.00 bis 12.00 Uhr

Der Wertstoffhof ist vom 27.12.2023 bis einschließlich 06.01.2024 geschlossen. Ab 10.01.2024 ist wieder geöffnet.

Adresse und Kontakt

Wertstoffhof Kipfenberg, Eichstätter Strasse 24, 85110 Kipfenberg, Tel.: 08465/1737001 (nur während der Öffnungszeiten)

Folgende Materialien werden angenommen:

Spermmüll, Glas, Dosen, Schrott, Flachglas, Korken, Holz, Elektrogeräte, CD's, DVD's (kein Datenschutz), Neonröhren, Batterien, Tonerpatronen, PU-Schaum Dosen, Kartonagen,

Bauschutt, Grüngut, Lithium-Ionen-Akkus (bitte Pole mit Klebeband abkleben und in einer Plastiktüte abgeben).

Bauschutt-Entsorgung von Kleinmengen bis 1 m³:

Erlaubt:

Beton, Pflaster, Kalksandsteine, Zementsteine, Estrich (ohne Anhaftungen), Ziegel, Ziegelmauersteine, Fliesen, Putz/Mörtel, Keramik, Porzellan, Bims.

NICHT erlaubt:

Belasteter Bauschutt, Bauschutt mit Anhaftungen / Schwarzanstrich, Bauschutt aus Verdachtsbereichen z.B. Werkstattboden, Kaminsteine, Rigips, Ytong, Heraklit (Holzwohle-Leichtbauplatten), Holz, Kunststoffe, Asphalt, Dämmungen (z.B. Styropor, Styrodur), Gartenabfälle, Glas oder Glasbausteine, nicht-mineralische Abfälle, Erde oder Humus.

Für die Entsorgung von Bauschutt sind folgende Gebühren in bar vor Ort zu entrichten:

bis 10 Liter:	1,00 EUR
bis 20 Liter:	1,50 EUR
pro Schubkarre (1–6 Schubkarren):	6,00 EUR
bis 1 m ³ :	70,00 EUR

Kompostierung / Grüngutbehälter

Grüngut und holzige Abfälle müssen getrennt angeliefert werden. Für die Grüngutannahme fallen folgende Gebühren an: bis 1 m³ = 2,00 EUR; bis 2 m³ = 4,00 EUR; bis 3 m³ = 6,00 EUR. Die Gebühren sind vor der Abladung an der Kasse im Wertstoffhof zu begleichen. Wir bitten Sie, entsprechendes Kleingeld bereit zu halten.

Der Grüngutbehälter bleibt auch in den Wintermonaten geöffnet (zu den Öffnungszeiten des Wertstoffhofes).

Bei der Anlieferung ist Folgendes zu beachten:

- Die Wertstoffhofwärter helfen beim Ausladen nicht mit. Bitte bringen Sie ausreichend Personen mit, wenn Sie schwere Gegenstände anliefern.
- Die Wertstoffe sollen möglichst sortiert und zerlegt angeliefert werden.
- Anlieferungen nur in haushaltsüblichen Mengen, max. 3m³.
- Federbetten werden nicht angenommen.
- Die Entscheidungen über die Annahme der Wertstoffe treffen die Aufsichtspersonen vor Ort.

Den Anordnungen der Aufsichtspersonen ist Folge zu leisten.

- Anlieferung nur während der Öffnungszeiten. Zuwiderhandlungen (Ablagerung des Mülls außerhalb des Zaunes) werden zur Anzeige gebracht.
- Die aktuell gültigen Gebührensatzungen für Bauschutt und Grüngut sind auf der Homepage unter „Satzungen“ veröffentlicht. Bitte halten Sie ausreichend Kleingeld bereit, damit die Bezahlung schneller abgewickelt werden kann.

Erdaushubdeponie in Pfahldorf

Die Deponie ist von April bis Oktober und nur bei guter Witterung jeweils am 1. Samstag im Monat von 08.00 Uhr bis 12.00 Uhr geöffnet. Außerhalb dieser Öffnungszeiten ist



nach vorheriger telefonischer Absprache mit dem Bauamt unter 08465 9410-46 eine Anlieferung möglich. Die telefonische Absprache hat mindestens zwei Werktage im Voraus zu erfolgen.

Angeliefert werden dürfen natürlich anstehendes oder umgelagertes Locker- und Festgestein sowie Baggergut, das bei Baumaßnahmen ausgehoben oder abgetragen wird. Das sind in der Regel:

- Boden und Steine (Abfallschlüssel 17 05 04)
- Baggergut (Abfallschlüssel 17 05 06)
- Boden und Steine aus Gärten und Parkanlagen (Abfallschlüssel 20 02 02).

Es dürfen nur die oben genannten Abfallarten angenommen werden, welche die Zuordnungswerte Z 0 nach den Parametern entsprechend der Anlage einhalten.

Für die Ablagerung von Erdaushub in der Deponie Pfahldorf fallen folgende Gebühren an:

- je angefangenen Kubikmeter: 8,00 EUR
- je Anlieferung außerhalb der Öffnungszeit: 15,00 EUR.

Zusätzliche Säcke für Müll oder Papier

Fällt vorübergehend mehr Restmüll oder Altpapier an, können Sie in der Gemeinde kostenpflichtige Müllsäcke erwerben. Diese können Sie zusammen mit Ihrer Rest-/Papiermülltonne am Abfuhrtag bereitstellen.

Pflegesäcke:

Pflegebedürftige Personen können Anspruch auf 18 kostenlose Restmüllsäcke pro Jahr haben. Der Antrag muss, zusammen mit der Bestätigung über den Pflegegrad, einmalig im Rathaus abgegeben werden. Die Restmüllsäcke können anschließend einmal jährlich im Rathaus abgeholt werden. Nähere Informationen erhalten Sie beim Landratsamt Eichstätt.

Gelber Sack

Die gelben Säcke sind im Rathaus erhältlich und werden im Landkreis Eichstätt einmal im Monat abgeholt. Die Termine sind im Müllabfuhrkalender eingetragen. In den Gelben Sack gehören Verkaufsverpackungen aus Kunststoff und Verbundstoffen. Information zum dualen System unter www.mueltrennung-wirkt.de/.

Bei Fragen und Beschwerden zum Gelben Sack wenden Sie sich bitte an die kostenlose Hotline-Nummer: 0800 / 800 6333.

Sammelstellen für Altglas und Blechdosen

Die Container für Grün-, Weiß- und Braunglas und Blechdosen für Kipfenberg befinden sich am Festplatz, Lederpeter und Wertstoffhof (bitte Öffnungszeiten beachten). Zudem gibt es Sammelstellen in den Ortsteilen.

Einwurfzeiten: Montag bis Samstag von 7.00 bis 20.00 Uhr. Halten Sie bitte den Container-Standplatz sauber (Tüten und Kartons bitte wieder mitnehmen). Widerrechtliche Ablagerungen von Abfällen werden zur Anzeige gebracht.

Sperrmüll

1. Abgabe am Wertstoffhof

Am Wertstoffhof stehen Sperrmüllcontainer bereit. Hier können ganzjährig sperrige Abfälle in haushaltsüblichen Mengen (max. 3 m³) kostenlos entsorgt werden.

Sperrmüll aus Haushaltsauflösungen, auch in mehreren Etappen, werden nicht angenommen. Dafür wenden Sie sich bitte an ein entsprechendes Entsorgungsunternehmen. Sperrmüllanlieferungen durch Gewerbebetriebe sind grundsätzlich nicht zulässig.

2. Sperrmüllabholung auf Antrag

Jeder Haushalt, der an die Restmüllabfuhr des Landkreises angeschlossen ist, kann einmal pro Kalenderhalbjahr eine kostenlose Sperrmüllabholung beantragen. Die Anmeldung ist möglich: a) Postalisch mit einer frankierten Sperrmüllkarte; diese sind erhältlich bei der Gemeindeverwaltung. b) Online unter: www.landkreis-eichstaett.de/sperrmüll

Abfallfibel

Weiterführende Informationen sowie die Abfallfibel sind beim Landratsamt Eichstätt, Fachbereich Abfallwirtschaft verfügbar. Tel. 08421/70-290.

Gelbe Säcke werden verteilt

Erstmalig bekommt jeder Haushalt im Landkreis Eichstätt eine „Grundausstattung“ an Gelben Säcken für das Jahr 2024 direkt nach Hause geliefert. Die Verteilung hat Ende Oktober 2023 begonnen und findet zukünftig einmal pro Jahr statt. Die Grundausstattung beinhaltet eine Rolle mit 26 Stück Gelben Säcken. „Ein durchschnittlicher 3-Personen-Haushalt sollte damit eine Weile auskommen,“ erläutern die Abfallberater im Landratsamt Eichstätt. Sollte die Rolle aufgebraucht sein, darf man, wie gewohnt, Gelbe Säcke bei der jeweiligen Gemeindeverwaltung abholen. Die nächste Verteilung der „Grundausstattung“ ist für Oktober 2024 geplant.

Die Abfallberater im Landratsamt Eichstätt bitten zu beachten, dass die Gelben Säcke nicht für andere Zwecke wie z. B. zur Lagerung von Pfandflaschen oder für Kleidung verwendet werden. Bei Reklamationen steht die Firma „Bauer bringt's“ unter der Tel. 0841/72493 oder per Mail GS@Bauerbringts.de zur Verfügung.

Pressemitteilungen

Wer kommt bei einem medizinischen Notfall?



Kliniken zeigen Verantwortung

Klinikärzte übernehmen mehr als die Hälfte der Notarztdienste im Landkreis

Landauf, landab hört man in Bayern immer wieder von unbesetzten Notarztschichten. Wie ist die Lage im Landkreis Eichstätt? „Die Situation ist angespannt“, erklärt Klinik-Vorstand Marco Fürsich. Die Besetzung der Notarztdienste liegt in Bayern in Händen der Kassenärztlichen Vereinigung. Gleichwohl leisten die Kliniken im Naturpark Altmühltal (KNA) einen großen Beitrag.

Jeder Notfall wird versorgt

Im Landkreis Eichstätt gibt es drei Notarztstandorte: Beilngries, Eichstätt und Kösching. Von dort rücken die Ärzte aus, wenn es schnell gehen muss – etwa bei Herzinfarkt, Schlaganfall und Unfällen.

Auch an den drei Standorten im Landkreis können aktuell nicht mehr alle Schichten besetzt werden. Das liegt unter anderem daran, dass immer weniger Ärzte bereit sind, neben ihrer eigentlichen Arbeit in der Praxis oder Klinik die Notarztschichten zu übernehmen. Die Bürgerinnen und Bürger müssen dennoch keine Sorge haben, bei einem Notfall nicht versorgt zu werden. Denn im Falle des Falles wird der nächstgelegene besetzte Notarztstandort alarmiert.

Löcher im Notdienst-Netz stopfen

„Wir wollen die Notarztversorgung in der Region gewährleisten“, sagt Landrat und Klinik-Verwaltungsratsvorsitzender Alexander Anetsberger. Darum soll die Fortbildung der Notärzte weiter ausgebaut werden, um diese im Notdienst einzusetzen.

„Schließlich wollen wir kurze Wege zu den Patientinnen und Patienten und keine zusätzlichen Löcher im Notarztnetz“, so Anetsberger. Ein Zwischenergebnis: Schon jetzt erbringen die Klinikärzte mehr als die Hälfte der Notarztendienste im Landkreis.

Was macht einen Notarzt aus?

Wer Notarzt werden will, muss u. a. einen 80-stündigen Zertifikatskurs der Landesärztekammer absolvieren. Die künftigen Notärzte werden für die besonderen Herausforderungen der Notfallmedizin geschult.

Die damit verbundenen Kosten tragen die Kliniken im Naturpark Altmühltal. Mit der Übernahme der Notarztschichten durch Klinikärzte werden die Einsätze tagsüber sehr gut abgedeckt.

Klinikvorstand Marco Fürsich: „Wir wissen noch nicht, wie sich die Kliniklandschaft entwickeln wird, aber wir werden dauerhaft unseren Beitrag zur Notfallversorgung im gesamten Landkreis leisten.“



Grippeimpfung – für wen und wann sinnvoll?

Seit September raten das Robert-Koch-Institut und die Ständige Impfkommission (STIKO) zur Gripeschutzimpfung. Die Sozialversicherung für Landwirtschaft, Forsten und Gartenbau (SVLFG) als Landwirtschaftliche Krankenkasse trägt dafür die Kosten.

Grippeviren sind für bestimmte Personengruppen eine ernstzunehmende Bedrohung der Gesundheit. Die STIKO empfiehlt die Impfung gegen Grippe für:

- alle Personen ab 60 Jahren,
- gesunde Schwangere ab dem zweiten Schwangerschaftsdrittel (bei erhöhter gesundheitlicher Gefährdung infolge eines Grundleidens auch schon im ersten Schwangerschaftsdrittel),

- Menschen mit erhöhter gesundheitlicher Gefährdung aufgrund chronischer Krankheiten (zum Beispiel Diabetes, Herzerkrankungen, Asthma, Leber- und Nierenkrankheiten),
- Bewohnerinnen und Bewohnern von Alten- und Pflegeheimen,
- Personen, die als mögliche Infektionsquelle im selben Haushalt leben oder von ihnen betreute Risikopersonen gefährden können,
- Personen, die andere pflegen,
- Menschen, die Berufe ausüben, bei denen die Ansteckungsgefahr groß ist.

Nach der Impfung dauert es zehn bis 14 Tage bis der Körper einen ausreichenden Schutz vor einer Ansteckung aufgebaut hat.

Selbsthilfe wichtig für Menschen mit Behinderung

Anlässlich des Internationalen Tages der Menschen mit Behinderung am 3. Dezember weist die Sozialversicherung für Landwirtschaft, Forsten und Gartenbau (SVLFG) auf ihre Unterstützung der Selbsthilfeeinrichtungen hin.

Finanziell, aber auch ideell, wird von ihr die Arbeit der Selbsthilfegruppen, -organisationen und -kontaktstellen gefördert. Weitere Informationen gibt es unter www.svlfg.de/selbsthilfefoerderung. Denn besonders Menschen, deren Leben nachhaltig durch eine seelische, geistige oder körperliche Behinderung geprägt ist, brauchen Hilfen, die weit über einen Arztbesuch hinausgehen. Hier setzt die Arbeit der Selbsthilfeeinrichtungen ein. Sie bieten Betroffenen und ihren Angehörigen viele Vorteile und entlasten mit ihrer ehrenamtlichen Tätigkeit die Versichertengemeinschaft der gesetzlichen Krankenkassen.

Vor allem der Austausch unter Betroffenen ist wichtig und ein wesentlicher Bestandteil der Selbsthilfe. Daneben haben sich die Gruppen aber auch Lobby-Arbeit zum Ziel gesetzt. So gibt es Landesverbände, die die Interessen der Betroffenen zum Beispiel gegenüber der Politik vertreten oder in Gesprächen mit Vertretern der Ärzteschaft Wege suchen, damit eine enge Zusammenarbeit zum Wohle der Menschen mit Behinderung möglich wird.

Damit Selbsthilfe funktioniert, übernehmen Kontaktstellen die Koordinierung, sie sind erste Anlaufstelle in Fragen um die Selbsthilfe. Die Mitarbeiter dort beraten interessierte Menschen über die Möglichkeiten und Grenzen der Selbsthilfe. Außerdem unterstützen sie bei der Suche nach Gleichbetroffenen, vermitteln Kontakte und geben Hinweise auf professionelle Versorgungs- und Beratungsangebote.

Privatanzeigen

Die **Stadt Beilngries verkauft** das bebaute Grundstück „**Poststraße 10**“ in der Altstadt von Beilngries. Informationen zum Anwesen und zur Abgabe eines Angebots unter <https://www.beilngries.de/Poststrasse>

Fahrzeugvermietung Achatz, Kurz- und Langzeitmiete PKW, Kastenwägen und Personentransporter. Onlinebuchung unter www.autoachat.de/fahrzeugvermietung

Mitteilungen

 Projekte, Veranstaltungen, Aktuelles

REGIONALMANAGEMENT

Unternehmenswerkstattreihe: Azubimarketing

Am 29.11. und 06.12.2023 fand bzw. findet die **Unternehmenswerkstattreihe: Azubimarketing** statt. In den Veranstaltungen werden zusammen mit dem RKW Kompetenzzentrum Lösungsansätze für die teilnehmenden Unternehmen erarbeitet, damit diese sich noch besser im Wettbewerb um Auszubildende behaupten können.



Unternehmenswerkstattreihe:
**AZUBIMARKETING
FÜR KLEINE UND MITTLERE
UNTERNEHMEN**
jetzt anmelden ...

Ehrenamt macht Schule

Zum neuen Schulhalbjahr startet an den Mittelschulen in Beilngries, Greding und Altmannstein das Projekt **Ehrenamt macht Schule**. Grundidee ist, Schüler/innen zu ermuntern, sich ehrenamtlich zu engagieren und gleichzeitig aufzuziehen, in welchen Einrichtungen ehrenamtliches Engagement besonders gefragt ist. Bei erfolgreicher Teilnahme erhalten die Jugendlichen am Ende des Schuljahres ein Ehrenamtszeugnis.



Verstärkung im Regionalmanagement

Seit November verstärkt mit Natalie Breitmoser ein bereits bekanntes Gesicht das Team im Regionalmanagement (v.l.: Andreas Brigl, Kathrin Peter, Natalie Breitmoser, Silke Arnold). Ihre Aufgabenbereiche liegen in der Projekt- und Öffentlichkeitsarbeit.



schlussfassung vorgelegt.

Folgende Projekte erhielten eine Budgetfreigabe:

- **25 Jahre Erlebnisdorf Alcoma** (Vorgeschichtliches Erlebnisdorf Alcoma e.V.): knapp 105.000 Euro
- **OGV Sinnespark Berching** (Verein für Gartenbau & Landschaftspflege Berching e.V.): gut 44.000 Euro
- **Limes-Erlebnis-Weg Altmannstein Stufe 1** (Markt Altmannstein): gut 77.000 Euro
- **Limeswachturm Kipfenberg** (Tourismusverein Kipfenberg): gut 21.000 Euro

Die Projekte "Regionalladen & Treffpunkt Engelwirt" und "Grüne Oase Berching" erreichten nicht die erforderliche Mindestpunktzahl. Die **nächsten Sitzungstermine** sind Mittwoch, 22.11.23, sowie Mittwoch, 21.02.24.

Altmühl-Jura goes Brüssel

Zusammen mit sieben weiteren LAGen haben sich Vertreter von Altmühl-Jura in Brüssel über die Bedeutung der Regionalentwicklung in der EU informiert.



Das Gruppenfoto entstand vor der Bayerischen Vertretung, direkt im Schatten des Europäischen Parlaments.

Unterstützung Bürgerengagement - Aktuelles

Die **Landjugend Wolfsbuch** baute einen Schäferkarren in stabiler Holzbauweise zu einem Klowagen um. Der Karren steht nun allen Vereinen des



Dorfes für Veranstaltungen zur Verfügung. Für die für den Umbau notwendigen Materialien erhielt die Landjugend Wolfsbuch einen finanziellen Zuschuss **von 992,15 Euro**.

LAG-MANAGEMENT

Lenkungsausschuss tagt in Berching

Im **ersten Projektauswahlverfahren** der neuen **LEADER-Förderperiode** wurden den Mitgliedern des Lenkungsausschusses gleich sechs Projekte zur Bewertung und Be-



Jetzt
unkompliziert
per WhatsApp
08465/94130
bewerben!



JOB-INFO:



GROSSE GERÄTE SIND DEIN DING?

**Maschinenbediener_in
gesucht!**

Die Winter & Freis GmbH, ein Familienunternehmen mit Wurzeln bis ins Jahr 1927, begann ursprünglich als Säge- und Hobelwerk. Heute sind wir Experten für die Fertigung verschiedenster Holzverpackungen und den globalen Export dieser Produkte.

DEINE
ZUKÜNFTIGEN
BENEFITS BEI
WINTER & FREIS:

- ✓ Urlaubsgeld
- ✓ Weihnachtsgeld
- ✓ AVWL
- ✓ Krankenzusatzversicherung
- ✓ Entgeltumwandlung/Zuschüsse
- ✓ Betriebliche Altersvorsorge
- ✓ JobRad
- ✓ Steuerliche sowie sozialversicherungsfreie Vorteile
- ✓ Weiterbildungen
- ✓ Firmenevents
- ✓ u.v.m.

Wenn wir Dein Interesse geweckt haben, freuen wir uns auf eine
unkomplizierte Kontaktaufnahme per E-Mail oder Whatsapp/Telefon 08465-94130 !

Winter & Freis GmbH & Co. KG · Försterstr. 15 · 85110 Kipfenberg · bewerbungen@winter-und-freis.de



WINTER & FREIS
— VERPACKUNGEN —

WWW.HOLZKISTE-PALETTE.DE



JOB-INFO:



DEINE DNA SIND HOLZ & TECHNIK?

**Techn. Sachbearbeiter_in
gesucht!**